SISTEMA DE INFORMACIÓN FINANCIERA Y OBRA PÚBLICA

NÚM. RECIBO: 20250225144621168

HONORABLE AYUNTAMIENTO DE TLILAPAN
PRESENTE

ACUSE DE RECIBIDO DE DOCUMENTOS

PERIODO: FEBRERO 2025 (CORRESPONDIENTE A ENERO 2025)

FECHA DE RECEPCIÓN: 15/02/2025 AL 25/02/2025

DOCUMENTO ENVIADO	ARCHIVO		RECEPCIÓN	
	TIPO	ESTATUS	FECHA	HORA
1. CORTE DE CAJA.	PDF	No revisado	25/02/2025	12:29:08
1. CORTE DE CAJA.	XLS	No revisado	24/02/2025	10:11:50
2. REPORTE DE RECAUDACIÓN DE IMPUESTO PREDIAL.	PDF	No revisado	25/02/2025	12:29:21
3. REPORTE DE RECAUDACIÓN DE TRASLACIÓN DE DOMINIO.	PDF	No revisado	25/02/2025	12:29:30
4. REPORTE DE RECAUDACIÓN DE DERECHOS DE AGUA.	PDF	No revisado	25/02/2025	12:29:38
5. CUENTA PÚBLICA.	PDF	No recibido	-	-
6. PROYECTO DE LEY DE INGRESOS.	PDF	No recibido	-	-
6. PROYECTO DE LEY DE INGRESOS.	XLS	No recibido	-	-
7. PRESUPUESTO DE EGRESOS.	PDF	No recibido	-	-
7. PRESUPUESTO DE EGRESOS.	XLS	No recibido	-	-
8. PLANTILLA DE PERSONAL.	PDF	No recibido	-	-
8. PLANTILLA DE PERSONAL.	XLS	No recibido	-	-
9. INVENTARIO Y AVALÚO DE BIENES MUEBLES E INMUEBLES.	PDF	No revisado	21/02/2025	11:21:50
9. INVENTARIO Y AVALÚO DE BIENES MUEBLES E INMUEBLES.	XLS	No revisado	21/02/2025	11:22:31
10. ACTA DE CABILDO DONDE SE PRÓRROGA EL DESCUENTO DEL IMPUESTO P...	PDF	No recibido	-	-
11A. PADRÓN DE PREDIAL.	PDF	No revisado	25/02/2025	12:30:31
11A. PADRÓN DE PREDIAL.	XLS	No recibido	-	-
11B. PADRÓN DE AGUA.	PDF	No recibido	-	-
11B. PADRÓN DE AGUA.	XLS	No recibido	-	-
11C. PADRÓN DE LIMPIA PÚBLICA.	PDF	No recibido	-	-
11C. PADRÓN DE LIMPIA PÚBLICA.	XLS	No recibido	-	-
11D. PADRÓN DE COMERCIO.	PDF	No recibido	-	-
11D. PADRÓN DE COMERCIO.	XLS	No recibido	-	-

H. AYUNTAMIENTO CONSTITUCIONAL TLILAPAN 2022 - 2025 SINDICATURA

SESIÓN DE CABILDO EXTRAORDINARIA NÚMERO OCHENTA Y OCHO.

En el Municipio de Tlilapan, del Estado Libre y Soberano de Veracruz de Ignacio de la Llave, siendo las doce horas, del día treinta y uno, del mes de diciembre del año dos mil veinticuatro, en cumplimiento a lo dispuesto por los artículos: 115 de la Constitución Política de los Estados Unidos Mexicanos; 68 de la Constitución Política del Estado Libre y Soberano de Veracruz de Ignacio de la Llave; 28, 29, 30, 32, 37 fracción I, 45 fracción VI, 105 de la Ley Orgánica del Municipio Libre del Estado de Veracruz de Ignacio de la Llave; y 444 fracción, 445 del Código Hacendario Municipal para el Estado, se reunieron previa cita que les fuera enviada, Se reúnen en la Sala de Cabildo de este Honorable Ayuntamiento, las y los ciudadanos: **JAIME LÓPEZ MONTALVO**, Presidente Municipal; **LIC. JOVITA CORTES GUZMAN**, Síndico Único Municipal, **LIC. LUIS GUSTAVO TIBURCIO AGUAS**, Regidor Único, respectivamente, ante la **L.E.P. ELIZABETH SALOME RUIZ ROSAS,** Secretaria del Ayuntamiento, para celebrar la Sesión extraordinaria de Cabildo, bajo el siguiente:

ORDEN DEL DÍA

PRIMERO. LISTA DE ASISTENCIA DE LAS PERSONAS INTEGRANTES DEL CABILDO Y DECLARACIÓN DE QUÓRUM LEGAL.
SEGUNDO. LECTURA Y APROBACIÓN DEL ORDEN DEL DÍA.
TERCERO. PRESENTACIÓN Y EN SU CASO APROBACIÓN DEL INVENTARIO GENERAL DE LOS BIENES MUEBLES E INMUEBLES PROPIEDAD DEL AYUNTAMIENTO.
CUARTO. CLAUSURA DE LA SESIÓN.

INICIO DE LA SESIÓN

PRIMERO. LISTA DE ASISTENCIA DE LAS PERSONAS INTEGRANTES DEL CABILDO Y DECLARACIÓN DE QUÓRUM LEGAL. En uso de la voz el ciudadano **JAIME LÓPEZ MONTALVO**, Presidente Municipal, solicita a la Secretaria del H. Ayuntamiento se sirva pasar lista de asistencia misma que es formada por cada edil y asistente respectivamente, por lo que la L.E.P. Elizabeth Salome Ruiz Rosas, Secretaria del Ayuntamiento, al proceder a pasar la lista de asistencia hace constar: C. Jaime López Montalvo, Presidente Municipal Constitucional, **PRESENTE**; Lic. Jovita Cortes Guzmán, Sindica Única, **PRESENTE**; Lic. Luis Gustavo Tiburcio Aguas, Regidor Único, **PRESENTE**. Informo a este Cabildo que se encuentra presente la totalidad de los miembros del cuerpo edilicio, por lo que, de conformidad con lo establecido por el artículo 29, párrafo dos, de la Ley Número Nueve Orgánica del Municipio Libre del Estado, se declara la **existencia del quórum legal**, y en consecuencia formalmente instalada la Sesión extraordinaria de cabildo siendo válidos los acuerdos que aquí se tomen. ----------

SEGUNDO. LECTURA Y APROBACIÓN DEL ORDEN DEL DÍA. En este acto el C. **JAIME LÓPEZ MONTALVO,** Presidente Municipal Constitucional da lectura al Orden del día y pregunta a los ediles si tienen algún comentario con los puntos listados, no habiéndolo, les solicita que manifiesten su voto. Aprobándose por unanimidad de votos. ----------

ACTO SEGUIDO, EL ALCALDE LE PIDE A LA L.E.P. **ELIZABETH SALOME RUIZ ROSAS**, SECRETARIA DEL AYUNTAMIENTO DAR SEGUIMIENTO AL ORDEN DEL DÍA.

H. AYUNTAMIENTO CONSTITUCIONAL TLILAPAN 2022 - 2025 SECRETARIA

H. AYUNTAMIENTO CONSTITUCIONAL TLILAPAN 2022 - 2025 REGIDURIA

H. AYUNTAMIENTO CONSTITUCIONAL TLILAPAN 2022 - 2025 PRESIDENCIA

TERCERO. PRESENTACIÓN Y EN SU CASO APROBACIÓN DEL INVENTARIO GENERAL DE LOS BIENES MUEBLES E INMUEBLES PROPIEDAD DEL AYUNTAMIENTO. Sobre el particular el ciudadano **JAIME LÓPEZ MONTALVO,** Presidente Municipal Constitucional, informa al cuerpo edilicio que, de acuerdo a lo previsto en los artículos 37 fracción I, 45 fracción VI, 105 de la Ley Orgánica del Municipio Libre del Estado de Veracruz de Ignacio de la Llave; y 446 fracción VII, 447 del Código Hacendario Municipal para el Estado; el Ayuntamiento tiene la obligación de formular un inventario valorado de todos sus bienes y derechos, que contendrá los datos de identificación física, antecedentes jurídicos y administrativos, de los bienes municipales, que además deberá ser aprobado por el cabildo para posteriormente remitirlo al Congreso del Estado. **Por ello, en este acto se presenta ante el cabildo el inventario general de los bienes muebles e inmuebles propiedad del Ayuntamiento, que de ser aprobado se remitirá al Congreso del Estado en términos de lo establecido en la Ley Orgánica del municipio libre del Estado y al Código Hacendario Municipal.**

Expuesto lo anterior se somete a consideración del cabildo si es de aprobarse el inventario general de bienes muebles e inmuebles propiedad del Ayuntamiento. Moción que es votada de la siguiente manera: Presidente municipal, **a favor**; Síndico municipal, **a favor** Regidor, **a favor** Hecho lo anterior se toma el siguiente ACUERDO: ----------

PRIMERO: SE APRUEBA EL INVENTARIO GENERAL DE BIENES MUEBLES E INMUEBLES DEL AYUNTAMIENTO. ----------

SEGUNDO: REMITASE AL CONGRESO DEL ESTADO EN CUMPLIMIENTO DE LO ESTABLECIDO EN LAS LEYES EN MATERIA. ----------

CUARTO. CLAUSURA DE LA SESIÓN. La Secretaria comunica que, continúa LA CLAUSURA de la Sesión, por lo que, en uso de la voz el Presidente Municipal C. **JAIME LÓPEZ MONTALVO,** manifiesta: Sin otro asunto que tratar, siendo las trece horas ,del día de su inicio, se da por terminada esta sesión extraordinaria levantándose para constancia legal la presente acta, misma que fue aprobada y ratificada en todas y cada una de sus partes por los que en ella intervinieron, previa lectura de su contenido, firmando al calce y al margen de la misma para los efectos legales procedentes. ----------

H. AYUNTAMIENTO CONSTITUCIONAL TLILAPAN 2022 - 2025 SINDICATURA

H. AYUNTAMIENTO CONSTITUCIONAL TLILAPAN 2022 - 2025 PRESIDENCIA

C. JAIME LÓPEZ MONTALVO.
PRESIDENTE MUNICIPAL CONSTITUCIONAL

H. AYUNTAMIENTO CONSTITUCIONAL TLILAPAN 2022 - 2025 REGIDURIA

LIC. JOVITA CORTES GUZMAN.
SINDICO MUNICIPAL

LIC. LUIS GUSTAVO TIBURCIO AGUAS.
REGIDOR UNICO.

H. AYUNTAMIENTO CONSTITUCIONAL TLILAPAN 2022 - 2025 SECRETARIA

L.E.P. ELIZABETH SALOME RUIZ ROSAS
SECRETARIA DEL AYUNTAMIENTO.

VERACRUZ
GOBIERNO
DEL ESTADO

AYUNTAMIENTO CONSTITUCIONAL DE TLILAPAN, VER.

LISTA DE ASISTENCIA A SESIÓN DE CABILDO NUMERO OCHENTA Y OCHO.CORRESPONDIENTE A :PRESENTACIÓN Y EN SU CASO APROBACIÓN DEL INVENTARIO GENERAL DE LOS BIENES MUEBLES E INMUEBLES PROPIEDAD DEL AYUNTAMIENTO.
CON FECHA A CELEBRAR: 31 DE DICIEMBRE DE 2024.

Fecha	Nombre	Puesto	Firma	Hora Inicio	Hora Fin	Correo Electrónico
31/12/24	Jaime López Montalvo	Alcalde	Jaime López Montalvo	12:00pm	13:hrs	Tlilapanpresidencia@hotmail.com
31/12/24	Luis Gustavo Tiburcio A.	Regidor		12:00pm	13 hrs	luisgus286@gmail.com
31/12/24	JOVITA CORTES GUZMAN	Sindico		12:00 pm	13 his	Jovitacortesguzman@gmail.com
31/12/24	Rosalia Juárez Nicanor	Tesorera		12:00 pm	13:00 pm	juárez.rosalia@yahoo.com

EN ESTA SESIÓN DE CABILDO PARTICIPAN SERVIDORES PÚBLICOS:PRESIDENTE MPAL,SINDICO,REGIDOR. CONTRALOR,TESORERIA MPAL,SECRETARIA DEL H.AYUNTAMIENTO.

H. AYUNTAMIENTO CONSTITUCIONAL
TLILAPAN
2022 - 2025
SECRETARIA

L.E.P. ELIZABETH SALOME RUIZ ROSAS
SECRETARIA DEL H. AYUNTAMIENTO DE TLILAPAN, VER.

INVENTARIO DE BIENES INMUEBLES DEL MUNICIPIO DE TLILAPAN AL 31 DE DICIEMBRE DE 2024

H AYUNTAMIENTO CONSTITUCIONAL DE TLILAPAN, VERACRUZ
2022-2025
INVENTARIO DE BIENES INMUEBLES AL 31 DE DICIEMBRE DE 2024

NO. DE INVENTARIO	USO ACTUAL	SUPERFICIE	CLAVE CATASTRAL	VALOR CATASTRAL	VALOR ACTUAL
581-0I-001	PANTEON MUNICIPAL VIEJO	8,000.00 M2	05-187-001-00-000-377-00-000-2	$348,102.00	$1,250,000.00

UBICACIÓN DEL BIEN	COLINDANCIAS	
CALLE: AV. Miguel Alemán Sur	NORTE: 105 M	Con propiedad de que fue José Puertos y Blanca Emma Rodríguez
No: S/N	SUR: 40,10,65 M	Colinda con el resto de predio
COL: BARRIO AMATITLA	ESTE: 80 M	Con resto del predio y un acceso de paso que mide 4 x 108 metros que da salida a camino a los manantiales
REFERENCIAS	OESTE 70 M	Con resto de predio

REGISTRO FOTOGRÁFICO

REGIMEN DE PROPIEDAD		FORMA DE A DQUISICIÓN	
ALTAS		POSESIÓN	
BAJAS		DONACIÓN	
TITULO	13,271	ADJUDICACION	
NO. INSCRIP. R.P.	2225	PERMUTA	
FECHA	08 DE AGOSTO DEL 2003	CONTRATO DE SESIÓN DE	
SIN TÍTULO		COMPRA-VENTA	X
DATOS DE GEOLOCALIZACION		LATITUD: 18.798741	LONGITUD: -97.1011042

H. AYUNTAMIENTO CONSTITUCIONAL TLILAPAN 2022 - 2025 SINDICATURA

ATENTAMENTE
TLILAPAN, VER. A 31 DE DICIEMBRE DEL 2024
COMISIÓN DE HACIENDA Y PATRIMONIO MUNICIPAL

H. AYUNTAMIENTO CONSTITUCIONAL TLILAPAN 2022 - 2025 PRESIDENCIA

C. JAIME LOPEZ MONTALVO
PRESIDENTE MUNICIPAL

C. LIC. JOVITA CORTES GUZMAN
SINDICA UNICA

C. LUIS GUSTAVO TIBURCIO AGUAS
REGIDOR UNICO

C. L.C. ROSALIA JUAREZ NICANOR
TESORERA MUNICIPAL

H. AYUNTAMIENTO CONSTITUCIONAL TLILAPAN 2022 - 2025 TESORERIA

H. AYUNTAMIENTO CONSTITUCIONAL TLILAPAN 2022 - 2025 REGIDURIA

H AYUNTAMIENTO CONSTITUCIONAL DE TLILAPAN, VERACRUZ
2022-2025
INVENTARIO DE BIENES INMUEBLES AL 31 DE DICIEMBRE DE 2024

NO. DE INVENTARIO	USO ACTUAL	SUPERFICIE	CLAVE CATASTRAL	VALOR CATASTRAL	VALOR ACTUAL
581-01-002	PANTEION MUNICIPAL NUEVO	1,831 M2		N/D	$549,300.00

UBICACIÓN DEL BIEN	COLINDANCIAS	
DOM.: AV. MIGUEL ALEMAN SUR	NORTE: 20 M	Antonio Martínez
No: S/N	SUR: 20 M	Con carretera a Zongolica
COL: BARRIO AMATITLA	ORIENTE: 87.80 M	Con panteón municipal
REFERENCIAS:	PONIENTE: 95.30	Con Rosa Adrián

REGISTRO FOTOGRÁFICO

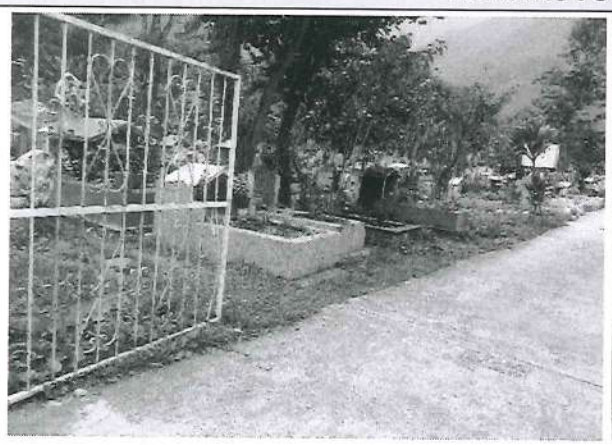

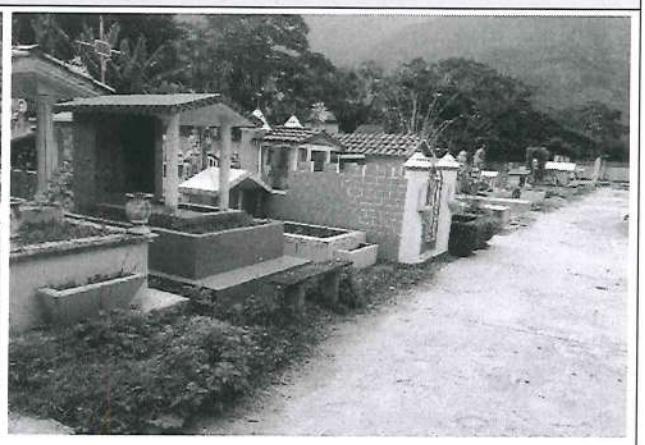

EGIMEN DE PROPIEDAD		FORMA DE ADQUISICIÓN	
ALTAS		POSESIÓN	
BAJAS		DONACIÓN	
TITULADO	15,826	EXPROPIACÓN	
NO. INSCRIP. R.P	4432	PERMUTA	
FECHA	24 de noviembre del 2004	CONTRATO DE SESIÓN DE	
SIN TÍTULO		COMPRA-VENTA	x
DATOS DE GEOLOCALIZACION		LATITUD: 18.798534	LONGITUD: -97.101182

ATENTAMENTE
TLILAPAN, VER. A 31 DE DICIEMBRE DEL 2024
COMISIÓN DE HACIENDA Y PATRIMONIO MUNICIPAL

C. JAIME LOPEZ MONTALVO
PRESIDENTE MUNICIPAL

C. LIC. JOVITA CORTES GUZMAN
SINDICA UNICA

C. LUIS GUSTAVO TIBURCIO AGUAS
REGIDOR UNICO

C. L.C. ROSALIA JUAREZ NAVARRETE
TESORERA MUNICIPAL

H. AYUNTAMIENTO CONSTITUCIONAL TLILAPAN 2022 - 2025 SINDICATURA

H. AYUNTAMIENTO CONSTITUCIONAL TLILAPAN 2022 - 2025 PRESIDENCIA

H. AYUNTAMIENTO CONSTITUCIONAL TLILAPAN 2022 - 2025 TESORERIA

H. AYUNTAMIENTO CONSTITUCIONAL TLILAPAN 2022 - 2025 REGIDURIA

H AYUNTAMIENTO CONSTITUCIONAL DE TLILAPAN, VERACRUZ
2022-2025
INVENTARIO DE BIENES INMUEBLES AL 31 DE DICIEMBRE DE 2024

NO. DE INVENTARIO	USO ACTUAL	SUPERFICIE	CLAVE CATASTRAL	VALOR CATASTRAL	VALOR ACTUAL
581-01-003	CANCHA DEPORTIVA EJIDO	1,104 M2	N/D	N/D	$331,200.00

UBICACIÓN DEL BIEN	COLINDANCIAS	
UBICACIÓN:	NORTE: 22,22 M	Con pedro López
NO: S/N	SUR: 44 M	Con Eucario Urbano Puertos
COL: EL EJIDO	ORIENTE: 14.42 17.42 M	Con Privada y Álvaro C. Lázaro
REFERENCIAS	PONIENTE: 32.18 M	Con Martha Puertos Santos

REGISTRO FOTOGRÁFICO

REGIMEN DE PROPIEDAD		FORMA DE ADQUISICIÓN	
ALTAS	X	POSESIÓN	
BAJAS		DONACIÓN	X
TITULADO		EXPROPIACÓN	
NO. INSCRIP. R.P		PERMUTA	
FECHA		CONTRATO DE SESIÓN DE	
DATOS DE GEOLOCALIZACION		LATITUD: 18.819572	LONGITUD: -97.090775

ATENTAMENTE

TLILAPAN, VER. A 31 DE DICIEMBRE DEL 2024

COMISIÓN DE HACIENDA Y PATRIMONIO MUNICIPAL

C. JAIME LOPEZ MONTALVO
PRESIDENTE MUNICIPAL

C. LIC. JOVITA CORTES GUZMAN
SINDICA UNICA

C. LUIS GUSTAVO TIBURCIO AGUAS
REGIDOR UNICO

C. L.C. ROSALIA JUAREZ NICANOR
TESORERA MUNICIPAL

H. AYUNTAMIENTO CONSTITUCIONAL TLILAPAN 2022 - 2025 SINDICATURA

H. AYUNTAMIENTO CONSTITUCIONAL TLILAPAN 2022 - 2025 PRESIDENCIA

H. AYUNTAMIENTO CONSTITUCIONAL TLILAPAN 2022 - 2025 REGIDURIA

H. AYUNTAMIENTO CONSTITUCIONAL TLILAPAN 2022 - 2025 TESORERIA

H AYUNTAMIENTO CONSTITUCIONAL DE TLILAPAN, VERACRUZ
2022-2025
INVENTARIO DE BIENES INMUEBLES AL 31 DE DICIEMBRE DE 2024

NO. DE INVENTARIO	USO ACTUAL	SUPERFICIE	CLAVE CATASTRAL	VALOR CATASTRAL	VALOR ACTUAL
581-01-004	CALLE PRIVADA DE ADOLFO LOPEZ MATEOS	106.95 M2	N/D	N/D	$48,127.50

UBICACIÓN DEL BIEN	COLINDANCIAS	
UBICACIÓN: CALLE PRIVADA DE ADOLFO LOPEZ MATEOS	**NORTE: 35.65 M**	Con Teodora Urbano
NO: S/N	**SUR: 35.65 M**	Con Fracción Reservada
COL: LA PRESA	**ESTE: 3.00 M**	Con Pascuala Urbano del Rosario y Librada Rivera Urbano
REFERENCIAS:	**OESTE: 3.00 M**	**Con Herlinda Urbano**

REGISTRO FOTOGRÁFICO

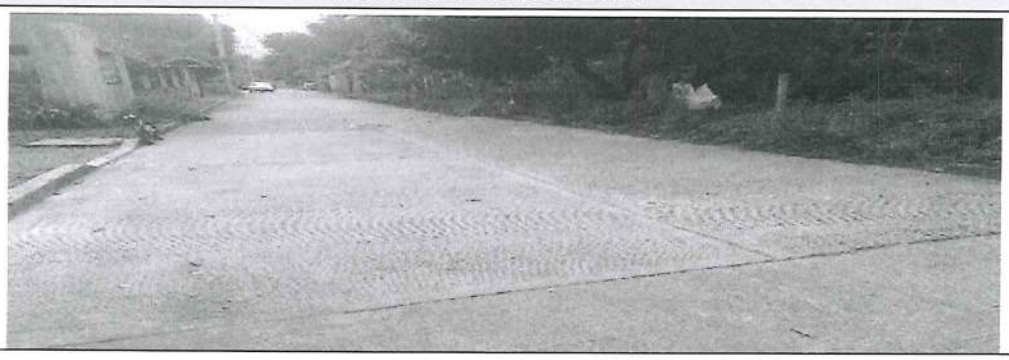

REGIMEN DE PROPIEDAD		FORMA DE ADQUISICIÓN	
ALTAS		**POSESIÓN**	
BAJAS		**DONACIÓN**	
TITULADO	**13759**	**EXPROPIACÓN**	
NO.	**2919**	**PERMUTA**	
FECHA	**2 DE JULIO DEL 2004**	**CONTRATO DE SESIÓN DE**	
SIN TÍTULO		**COMPRA-VENTA**	X
DATOS DE GEOLOCALIZACION		**LATITUD: 18.806118**	**LONGITUD: -97.101288**

ATENTAMENTE

TLILAPAN, VER. A 31 DE DICIEMBRE DEL 2024

COMISIÓN DE HACIENDA Y PATRIMONIO MUNICIPAL

C. JAIME LOPEZ MONTALVO
PRESIDENTE MUNICIPAL

H. AYUNTAMIENTO CONSTITUCIONAL TLILAPAN 2022 - 2025 PRESIDENCIA

C. LIC. JOVITA CORTES GUZMAN
SINDICA UNICA

C. LUIS GUSTAVO TIBURCIO AGUAS
REGIDOR UNICO

C. L.C. ROSALIA JUAREZ NICANOR
TESORERA MUNICIPAL

H. AYUNTAMIENTO CONSTITUCIONAL TLILAPAN 2022 - 2025 TESORERIA

H. AYUNTAMIENTO CONSTITUCIONAL TLILAPAN 2022 - 2025 REGIDURIA

H AYUNTAMIENTO CONSTITUCIONAL DE TLILAPAN, VERACRUZ
2022-2025
INVENTARIO DE BIENES INMUEBLES AL 31 DE DICIEMBRE DE 2024

NO. DE INVENTARIO	USO ACTUAL	SUPERFICIE	CLAVE CATASTRAL	VALOR CATASTRAL	VALOR ACTUAL
581-01-005	AMPLIACION PRIVADA ADOLFO LOPEZ MATEOS	129 M2	N/D	N/D	$38,700.00

UBICACIÓN DEL BIEN	COLINDANCIAS	
UBICACIÓN: AMPLIACION PRIVADA DE ADOLFO LOPEZ MATEOS	**NORTE: 43.00 M**	Con Celerino de Jesús
NO: S/N	**SUR: 43.00 M**	Con Rosendo Rivera y Roberto Nicanor
COL: LA PRESA	**ESTE: 3.00 M**	Con prolongación de Adolfo López Mateos
REFERENCIAS:	**OESTE: 3.00 M**	Con pascuala Urbano

REGISTRO FOTOGRÁFICO

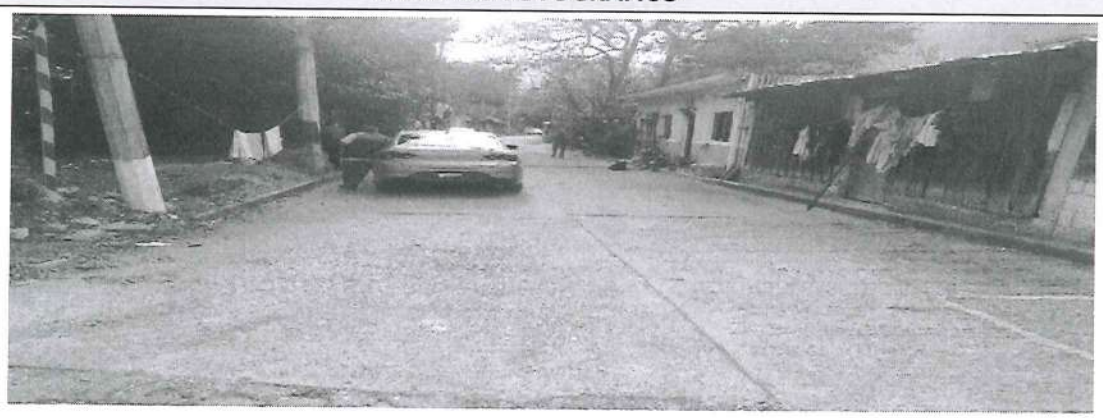

REGIMEN DE PROPIEDAD		FORMA DE ADQUISICIÓN	
ALTAS		**POSESIÓN**	
BAJAS		**DONACIÓN**	
TITULADO	13,758	**EXPROPIACÓN**	
NO. INSCRIP. R.P	2918	**PERMUTA**	
FECHA	02 de julio del 2004	**CONTRATO DE SESIÓN DE**	
SIN TÍTULO		**COMPRA-VENTA**	X
DATOS DE GEOLOCALIZACION		**LATITUD: 18.805870**	**LONGITUD: -97.101584**

ATENTAMENTE
TLILAPAN, VER. A 31 DE DICIEMBRE DEL 2024
COMISIÓN DE HACIENDA Y PATRIMONIO MUNICIPAL

H. AYUNTAMIENTO CONSTITUCIONAL TLILAPAN 2022 - 2025 SINDICATURA

C. LIC. JOVITA CORTES GUZMAN
SINDICA UNICA

C. JAIME LOPEZ MONTALVO
PRESIDENTE MUNICIPAL

H. AYUNTAMIENTO CONSTITUCIONAL TLILAPAN 2022 - 2025 PRESIDENCIA

C. LUIS GUSTAVO TIBURCIO AGUAS
REGIDOR UNICO

C. L.C. ROSALIA JUAREZ NICANOR
TESORERA MUNICIPAL

H. AYUNTAMIENTO CONSTITUCIONAL TLILAPAN 2022 - 2025 TESORERIA

H. AYUNTAMIENTO CONSTITUCIONAL TLILAPAN 2022 - 2025 REGIDURIA

H AYUNTAMIENTO CONSTITUCIONAL DE TLILAPAN, VERACRUZ
2022-2025
INVENTARIO DE BIENES INMUEBLES AL 31 DE DICIEMBRE DE 2024

NO. DE INVENTARIO	USO ACTUAL	SUPERFICIE	CLAVE CATASTRAL	VALOR CATASTRAL	VALOR ACTUAL
581-01--006	PREDIO TONALIXCO (INDEFINIDO)	UNA HECTAREA	N/D	N/D	$210,000.00

UBICACIÓN DEL BIEN	COLINDANCIAS	
UBICACIÓN:	NORTE: 300 M	Con Domingo Molohua Flores
NO: S/N	SUR: 300 M	Con Roberto Tiburcio Cortes
COL: TONALIXCO	ESTE: 35.17 M	Con Rosalindo Luciano Martínez
REFERENCIAS:	PONIENTE: 31.50 M	Con Francisco Ixmatlahua Tiburcio

REGISTRO FOTOGRÁFICO

REGIMEN DE PROPIEDAD		FORMA DE ADQUISICIÓN	
ALTAS		POSESIÓN	
BAJAS		DONACIÓN	
TITULADO	22,815	EXPROPIACÓN	
NO. INSCRIP. R.P	1692	PERMUTA	
FECHA	10 DE JUNIO DEL 2010	CONTRATO DE SESIÓN DE	
SIN TÍTULO		COMPRA-VENTA	X
DATOS DE GEOLOCALIZACION		LATITUD: 18.780938	LONGITUD: -97.055829

ATENTAMENTE
TLILAPAN, VER. A 31 DE DICIEMBRE DEL 2024
COMISIÓN DE HACIENDA Y PATRIMONIO MUNICIPAL

H. AYUNTAMIENTO CONSTITUCIONAL TLILAPAN 2022 - 2025 SINDICATURA

H. AYUNTAMIENTO CONSTITUCIONAL TLILAPAN 2022 - 2025 PRESIDENCIA

C. JAIME LOPEZ MONTALVO
PRESIDENTE MUNICIPAL

C. LIC. JOVITA CORTES GUZMAN
SINDICA UNICA

C. LUIS GUSTAVO TIBURCIO AGUAS
REGIDOR UNICO

C. L.C. ROSALIA JUAREZ NICANOR
TESORERA MUNICIPAL

H. AYUNTAMIENTO CONSTITUCIONAL TLILAPAN 2022 - 2025 TESORERIA

H. AYUNTAMIENTO CONSTITUCIONAL TLILAPAN 2022 - 2025 REGIDURIA

H AYUNTAMIENTO CONSTITUCIONAL DE TLILAPAN, VERACRUZ
2022-2025
INVENTARIO DE BIENES INMUEBLES AL 31 DE DICIEMBRE DE 2024

NO. DE INVENTARIO	USO ACTUAL	SUPERFICIE	CLAVE CATASTRAL	VALOR CATASTRAL	VALOR ACTUAL
581-01-007	CENTRO DEPORTIVO BICENTENARIO (TLALACA)	1,500 M2	05-187-001-01-012-023-00-000-9	1,307,535.00	**$1,514,780.00**

UBICACIÓN DEL BIEN	COLINDANCIAS	
UBICACIÓN:	**NORTE: 60 M**	Con Eduardo Martens
NO: S/N	**SUR: 60 M**	Con Aurora Cruz García
COL: BICENTENARIO	**ORIENTE: 25 M**	Con su frente que es la Calle José María Pino Suarez
REFERENCIAS:	**PONIENTE: 25 M**	Con Aurora Cruz García

REGISTRO FOTOGRÁFICO

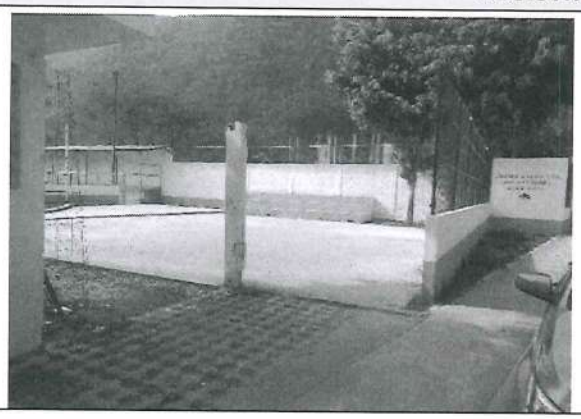

REGIMEN DE PROPIEDAD		FORMA DE ADQUISICIÓN	
ALTAS		**POSESIÓN**	
BAJAS		**DONACIÓN**	
TITULADO	23,198	**EXPROPIACÓN**	
NO. INSCRIP. R.P	3,235	**PERMUTA**	
FECHA	29 DE OCTUBRE DEL 2010	**CONTRATO DE SESIÓN DE**	
SIN TÍTULO		**COMPRA-VENTA**	X
DATOS DE GEOLOCALIZACION		**LATITUD: 18.808292**	**LONGITUD: -97.098160**

ATENTAMENTE

TLILAPAN, VER. A 31 DE DICIEMBRE DEL 2024

COMISIÓN DE HACIENDA Y PATRIMONIO MUNICIPAL

C. JAIME LOPEZ MONTALVO
PRESIDENTE MUNICIPAL

C. LIC. JOVITA CORTES GUZMAN
SINDICA UNICA

C. LUIS GUSTAVO TIBURCIO AGUAS
REGIDOR UNICO

C. L.C. ROSALIA JUAREZ NICANOR
TESORERA MUNICIPAL

H. AYUNTAMIENTO CONSTITUCIONAL TLILAPAN 2022 - 2025 SINDICATURA

H. AYUNTAMIENTO CONSTITUCIONAL TLILAPAN 2022 - 2025 PRESIDENCIA

H. AYUNTAMIENTO CONSTITUCIONAL TLILAPAN 2022 - 2025 TESORERIA

H. AYUNTAMIENTO CONSTITUCIONAL TLILAPAN 2022 - 2025 REGIDURIA

H AYUNTAMIENTO CONSTITUCIONAL DE TLILAPAN, VERACRUZ
2022-2025
INVENTARIO DE BIENES INMUEBLES AL 31 DE DICIEMBRE DE 2024

NO. DE INVENTARIO	USO ACTUAL	SUPERFICIE	CLAVE CATASTRAL	VALOR CATASTRAL	VALOR ACTUAL
581-01-008	ESCUELA PRIMARIA IGNACIO ZARAGOZA	800 M2	05-187-002-00-000-004-00-000-7	2,989,380.00	$3,600,000.00

UBICACIÓN DEL BIEN	COLINDANCIAS	
UBICACIÓN: CARRETERA A MAGDALENA	NORTE : 24 M	Con Resto del Inmueble
No:	SUR: 27 M	Con resto del Inmueble
COL: TONALIXCO	ORIENTE: 17 M	Con resto del Inmueble
REFERENCIAS:	PONIENT: 12, 10 M	Con Carretera a Magdalena

REGISTRO FOTOGRÁFICO

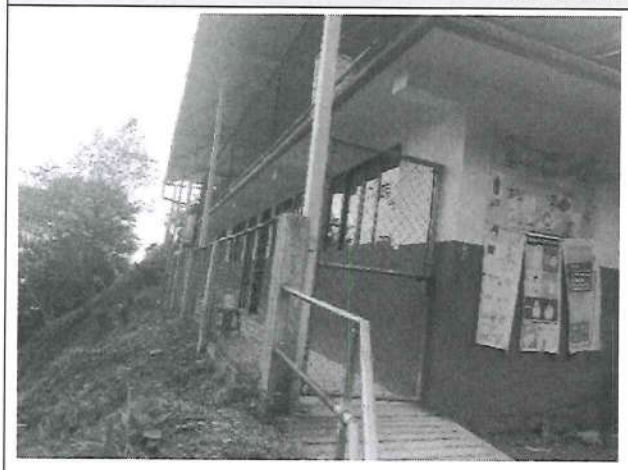

REGIMEN DE PROPIEDAD		FORMA DE ADQUISICIÓN	
ALTAS		POSESIÓN	
BAJAS		DONACIÓN	
TITULADO	14,698	EXPROPIACÓN	
NO. INSCRIP. R.P	1446	PERMUTA	
FECHA	31 DE MARZO DEL 2004	CONTRATO DE SESIÓN DE	
SIN TÍTULO		COMPRA-VENTA	X
DATOS DE GEOLOCALIZACION		LATITUD: 18.78589689	LONGITUD: -97.06184

ATENTAMENTE
TLILAPAN, VER. A 31 DE DICIEMBRE DEL 2024
COMISIÓN DE HACIENDA Y PATRIMONIO MUNICIPAL

H. AYUNTAMIENTO CONSTITUCIONAL TLILAPAN 2022 - 2025 SINDICATURA

C. LIC. JOVITA CORTES GUZMAN
SINDICA UNICA

C. JAIME LOPEZ MONTALVO
PRESIDENTE MUNICIPAL

H. AYUNTAMIENTO CONSTITUCIONAL TLILAPAN 2022 - 2025 PRESIDENCIA

C. LUIS GUSTAVO TIBURCIO AGUAS
REGIDOR UNICO

H. AYUNTAMIENTO CONSTITUCIONAL TLILAPAN 2022 - 2025 REGIDURIA

C. L.C. ROSALIA JUAREZ NICANOR
TESORERA MUNICIPAL

H. AYUNTAMIENTO CONSTITUCIONAL TLILAPAN 2022 - 2025 TESORERIA

H AYUNTAMIENTO CONSTITUCIONAL DE TLILAPAN, VERACRUZ
2022-2025
INVENTARIO DE BIENES INMUEBLES AL 31 DE DICIEMBRE DE 2024

NO. DE INVENTARIO	USO ACTUAL	SUPERFICIE	CLAVE CATASTRAL	VALOR CATASTRAL	VALOR ACTUAL
581-01-009	PUENTE XOCHITITLA	417 M2	N/D	N/D	$396,150.00

UBICACIÓN DEL BIEN	COLINDANCIAS	
UBICACION: AV. MIGUEL ALEMAN	NORTE: 43.90 M	Con resto del predio
NO: S/N	SUR: 43 M	Con rio de Tlilapan
COL: XOCHITITLA	ORIENTE: 14 M	Con rio de Matzinga
REFERENCIAS:	PONIENTE: 5 M	Con Avenida Miguel Alemán

REGISTRO FOTOGRÁFICO

REGIMEN DE PROPIEDAD		FORMA DE ADQUISICIÓN	
ALTAS		POSESIÓN	
BAJAS		DONACIÓN	
TITULADO	14,535	EXPROPIACÓN	
NO. INSCRIP. R.P	2917	PERMUTA	
FECHA	02 DE JULIO DEL 2004	CONTRATO DE SESIÓN DE	
SIN TÍTULO		COMPRA-VENTA	X
DATOS DE GEOLOCALIZACION		LATITUD: 18.794502	LONGITUD: -97.102061

ATENTAMENTE
TLILAPAN, VER. A 31 DE DICIEMBRE DEL 2024
COMISIÓN DE HACIENDA Y PATRIMONIO MUNICIPAL

C. JAIME LOPEZ MONTALVO
PRESIDENTE MUNICIPAL

C. LIC. JOVITA CORTES GUZMAN
SINDICA UNICA

C. LUIS GUSTAVO TIBURCIO AGUAS
REGIDOR UNICO

C. L.C. ROSALIA JUAREZ NICANOR
TESORERA MUNICIPAL

H. AYUNTAMIENTO CONSTITUCIONAL TLILAPAN 2022 - 2025 SINDICATURA

H. AYUNTAMIENTO CONSTITUCIONAL TLILAPAN 2022 - 2025 PRESIDENCIA

H. AYUNTAMIENTO CONSTITUCIONAL TLILAPAN 2022 - 2025 REGIDURIA

H. AYUNTAMIENTO CONSTITUCIONAL TLILAPAN 2022 - 2025 TESORERIA

H AYUNTAMIENTO CONSTITUCIONAL DE TLILAPAN, VERACRUZ
2022-2025
INVENTARIO DE BIENES INMUEBLES AL 31 DE DICIEMBRE DE 2024

NO. DE INVENTARIO	USO ACTUAL	SUPERFICIE	CLAVE CATASTRAL	VALOR CATASTRAL	VALOR ACTUAL
581-01- 010	CENTRO DE ESPARCIMIENTO	1,180 M2	05-187-001-01-036-030-00-0009	286,720	$708,000.00

UBICACIÓN DEL BIEN	COLINDANCIAS	
UBICACIÓN: CALLE MIGUEL ALEMAN	**NORTE: 8.00 M**	Con Calle Miguel Alemán
No: S/N	**SUR: 12 M**	Con el Rio Matzinga
COL: CENTRO	**ORIENTE: 120 M**	Con Fernando Juárez Gutiérrez
REFERENCIAS:	**PONIENTE: 116 M**	Con Leopoldo Flores Juárez

REGISTRO FOTOGRÁFICO

REGIMEN DE PROPIEDAD		FORMA DE ADQUISICIÓN	
ALTAS		**POSESIÓN**	
BAJAS		**DONACIÓN**	
TITULADO	15,129	**EXPROPIACÓN**	
NO. INSCRIP. R.P	5293	**PERMUTA**	
FECHA	10 DE DICIEMBRE DEL 2012	**CONTRATO DE SESIÓN DE**	
SIN TÍTULO		**COMPRA-VENTA**	X
DATOS DE GEOLOCALIZACION		**LATITUD: 18.804881**	**LONGITUD: -97.097889**

ATENTAMENTE
TLILAPAN, VER. A 31 DE DICIEMBRE DEL 2024
COMISIÓN DE HACIENDA Y PATRIMONIO MUNICIPAL

H. AYUNTAMIENTO CONSTITUCIONAL TLILAPAN 2022 - 2025 SINDICATURA

C. LIC. JOVITA CORTES GUZMAN
SINDICA UNICA

C. JAIME LOPEZ MONTALVO
PRESIDENTE MUNICIPAL

H. AYUNTAMIENTO CONSTITUCIONAL TLILAPAN 2022 - 2025 PRESIDENCIA

C. LUIS GUSTAVO TIBURCIO AGUAS
REGIDOR UNICO

C. L.C. ROSALIA JUAREZ NICANOR
TESORERA MUNICIPAL

H. AYUNTAMIENTO CONSTITUCIONAL TLILAPAN 2022 - 2025 TESORERIA

H. AYUNTAMIENTO CONSTITUCIONAL TLILAPAN 2022 - 2025 REGIDURIA

H AYUNTAMIENTO CONSTITUCIONAL DE TLILAPAN, VERACRUZ
2022-2025
INVENTARIO DE BIENES INMUEBLES AL 31 DE DICIEMBRE DE 2024

NO. DE INVENTARIO	USO ACTUAL	SUPERFICIE	CLAVE CATASTRAL	VALOR CATASTRAL	VALOR ACTUAL
581-01-011	DIF MUNICIPAL Y AUDITORIO	1,550 M2	05-187-001-01-013-001-00-000-8	3,870,578.00	$5,985,000.00

UBICACIÓN DEL BIEN	COLINDANCIAS	
UBICACIÓN:	NORTE: 72.65 M	Con Calle José María Pino Suarez
No:	SUR: 78.70 M	Con Autotransporte Aguas Oscuras
COL: CENTRO	ORIENTE: 32.50 M	Con Calle Francisco y Madero
REFERENCIAS:	PONIENTE: 18.65 M	Con Calle Miguel Hidalgo

REGISTRO FOTOGRÁFICO

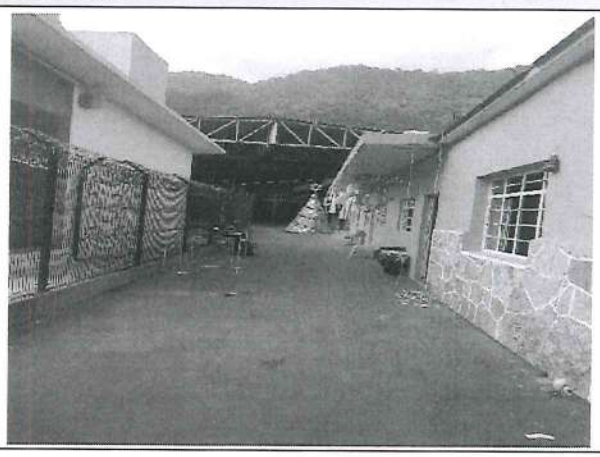

REGIMEN DE PROPIEDAD		FORMA DE ADQUISICIÓN	
ALTAS		POSESIÓN	
BAJAS		DONACIÓN	
TITULADO		EXPROPIACÓN	
NO. INSCRIP. R.P		PERMUTA	
FECHA		CONTRATO DE SESIÓN DE	
SIN TÍTULO		COMPRA-VENTA	X
DATOS DE GEOLOCALIZACION		LATITUD: 18.806514	LONGITUD: -97.096678

ATENTAMENTE
TLILAPAN, VER. A 31 DE DICIEMBRE DEL 2024
COMISIÓN DE HACIENDA Y PATRIMONIO MUNICIPAL

C. JAIME LOPEZ MONTALVO
PRESIDENTE MUNICIPAL

C. LIC. JOVITA CORTES GUZMAN
SINDICA UNICA

C. LUIS GUSTAVO TIBURCIO AGUAS
REGIDOR UNICO

C. L.C. ROSALIA JUAREZ NICANOR
TESORERA MUNICIPAL

H. AYUNTAMIENTO CONSTITUCIONAL TLILAPAN 2022 - 2025 SINDICATURA

H. AYUNTAMIENTO CONSTITUCIONAL TLILAPAN 2022 - 2025 PRESIDENCIA

H. AYUNTAMIENTO CONSTITUCIONAL TLILAPAN 2022 - 2025 TESORERIA

H. AYUNTAMIENTO CONSTITUCIONAL TLILAPAN 2022 - 2025 REGIDURIA

H AYUNTAMIENTO CONSTITUCIONAL DE TLILAPAN, VERACRUZ
2022-2025
INVENTARIO DE BIENES INMUEBLES AL 31 DE DICIEMBRE DE 2024

NO. DE INVENTARIO	USO ACTUAL	SUPERFICIE	CLAVE CATASTRAL	VALOR CATASTRAL	VALOR ACTUAL
581-01-012	PANTEON TONALIXCO	6,452.46 M2	05-187-002-00-000-965-00-000-7	22,582.00	$1,290,492.00

UBICACIÓN DEL BIEN	COLINDANCIAS	
UBICACIÓN:	NORTE: 16.60,53.10 M	Con Pedro Martínez de Jesús
NO:	SUR: 40 M	Con Zeferino Antonio de la Cruz y Carretera Rafael Delgado Magdalena
COL: TONALIXCO	ESTE: 43.35, 59.70 M	Con Propiedad de Mariano Romero Severo
REFERENCIAS:	PONIENTE: 15.40, 20.66, 26.45 M	Con Mariano Romero, Bulmaro Flores Morales y Virgilio Flores Morales y una línea de 38.95 M con Domingo Flores de Jesús

REGISTRO FOTOGRÁFICO

REGIMEN DE PROPIEDAD		FORMA DE ADQUISICIÓN	
ALTAS		POSESIÓN	
BAJAS		DONACIÓN	
TITULADO	1,513	EXPROPIACÓN	
NO. INSCRIP. R.P	2016	PERMUTA	
FECHA	27 DE ABRIL DEL 2012	CONTRATO DE SESIÓN DE	
SIN TÍTULO		COMPRA-VENTA	X
DATOS DE GEOLOCALIZACION		LATITUD: 18.797116	LONGITUD: -97.054994

ATENTAMENTE
TLILAPAN, VER. A 31 DE DICIEMBRE DEL 2024
COMISIÓN DE HACIENDA Y PATRIMONIO MUNICIPAL

H. AYUNTAMIENTO CONSTITUCIONAL TLILAPAN 2022 - 2025 SINDICATURA

C. LIC. JOVITA CORTES GUZMAN
SINDICA UNICA

C. JAIME LOPEZ MONTALVO
PRESIDENTE MUNICIPAL

H. AYUNTAMIENTO CONSTITUCIONAL TLILAPAN 2022 - 2025 PRESIDENCIA

C. LUIS GUSTAVO TIBURCIO AGUAS
REGIDOR UNICO

C. L.C. ROSALIA JUAREZ NICANOR
TESORERA MUNICIPAL

H. AYUNTAMIENTO CONSTITUCIONAL TLILAPAN 2022 - 2025 TESORERIA

H. AYUNTAMIENTO CONSTITUCIONAL TLILAPAN 2022 - 2025 REGIDURIA

H AYUNTAMIENTO CONSTITUCIONAL DE TLILAPAN, VERACRUZ
2022-2025
INVENTARIO DE BIENES INMUEBLES AL 31 DE DICIEMBRE DE 2024

NO. DE INVENTARIO	USO ACTUAL	SUPERFICIE	CLAVE CATASTRAL	VALOR CATASTRAL	VALOR ACTUAL
581-01-013	PRIVADA DE DIAZ MIRON	1,094 M2	N/D	N/D	$1,512,800.00

UBICACIÓN DEL BIEN	COLINDANCIAS	
UBICACIÓN: PRIVADA DE DIAZ MIRON	**NORTE: 9.80 M**	Con un camino
NO: S/N	**SUR: 9.80 M**	Con la AV Salvador Díaz Mirón
COL: CENTRO	**ORIENTE: 19.50, 89.80 M**	Con resto del Predio
REFERENCIAS:	**PONIENTE:89.00, 24.00 M**	Con el resto del Predio

REGISTRO FOTOGRÁFICO

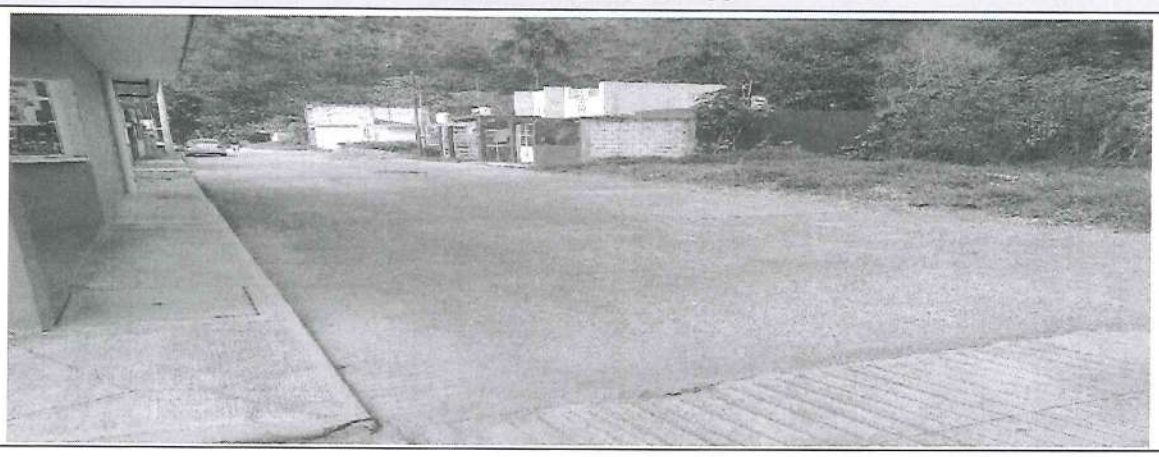

REGIMEN DE PROPIEDAD		FORMA DE ADQUISICIÓN	
ALTAS		**POSESIÓN**	
BAJAS		**DONACIÓN**	
TITULADO	3,427	**EXPROPIACÓN**	
NO. INSCRIP. R.P	1,134	**PERMUTA**	
FECHA	06 DE ABRIL DEL 2009	**CONTRATO DE SESIÓN DE**	
SIN TÍTULO		**COMPRA-VENTA**	X
DATOS DE GEOLOCALIZACION		**LATITUD: 18.806619**	**LONGITUD: -97.099631**

ATENTAMENTE
TLILAPAN, VER. A 31 DE DICIEMBRE DEL 2024
COMISIÓN DE HACIENDA Y PATRIMONIO MUNICIPAL

C. JAIME LOPEZ MONTALVO
PRESIDENTE MUNICIPAL

C. LIC. JOVITA CORTES GUZMAN
SINDICA UNICA

C. LUIS GUSTAVO TIBURCIO AGUAS
REGIDOR UNICO

C. L.C. ROSALIA JUAREZ NICANOR
TESORERA MUNICIPAL

H. AYUNTAMIENTO CONSTITUCIONAL TLILAPAN 2022 - 2025 SINDICATURA

H. AYUNTAMIENTO CONSTITUCIONAL TLILAPAN 2022 - 2025 PRESIDENCIA

H. AYUNTAMIENTO CONSTITUCIONAL TLILAPAN 2022 - 2025 TESORERIA

H. AYUNTAMIENTO CONSTITUCIONAL TLILAPAN 2022 - 2025 REGIDURIA

BIEN INMUEBLE EN PROCESO DE ACREDITACION DE PROPIEDAD MUNICIPAL

14

H AYUNTAMIENTO CONSTITUCIONAL DE TLILAPAN, VERACRUZ
2022-2025
INVENTARIO DE BIENES INMUEBLES AL 31 DE DICIEMBRE DE 2024

NO. DE INVENTARIO	USO ACTUAL	SUPERFICIE	CLAVE CATASTRAL	VALOR CATASTRAL	VALOR ACTUAL
	PALACIO MUNICIPAL				

UBICACIÓN DEL BIEN	COLINDANCIAS	
CALLE: Av. Francisco I Madero Esquina Calle Constitución	NORTE:	
No: # 2	SUR:	
COL: Centro	ESTE:	
REFERENCIAS	OESTE:	

REGISTRO FOTOGRÁFICO

REGIMEN DE PROPIEDAD		FORMA DE A DQUISICIÓN	
ALTAS	X	POSESIÓN	X
BAJAS		DONACIÓN	
TITULO		ADJUDICACION	
NO. INSCRIP. R.P.		PERMUTA	
FECHA		CONTRATO DE SESIÓN DE	
SIN TÍTULO		COMPRA-VENTA	

H. AYUNTAMIENTO CONSTITUCIONAL TLILAPAN 2022 - 2025 PRESIDENCIA

Jaime López Montalvo

H. AYUNTAMIENTO CONSTITUCIONAL TLILAPAN 2022 - 2025 SINDICATURA

H. AYUNTAMIENTO CONSTITUCIONAL TLILAPAN 2022 - 2025 TESORERIA

H. AYUNTAMIENTO CONSTITUCIONAL TLILAPAN 2022 - 2025 REGIDUR

INVENTARIO DE BIENES MUEBLES DEL MUNICIPIO DE TLILAPAN AL 31 DE DICIEMBRE DE 2024

H.AYUNTAMIENTO CONSTITUCIONAL DE TLILAPAN, VERACRUZ

2022 - 2025

INVENTARIO EJERCICIO 2024

INVENTARIO DE BIENES MUEBLES ARMONIZABLES

AL 31 DE DIC DE 2024

511 Muebles de Oficina y Estantería	TOTAL	$ 12,532.13

CÉDULA DE REGISTRO

NO. DE FOLIO	DESCRIPCION DEL BIEN			VALOR FACTURA	VALOR ACTUAL	REGISTRO FOTOGRAFICO
51101-1.1.4-22-007	Sillas ECO-VISITA tela 11 pzas			$ 7,485.13	$ 7,485.13	
MARCA	MODELO	NO. DE SERIE	COLOR			
ECO-VISITA	S/M	A-51545	NEGRO			
AREA DE ADSCRIPCION	CONDICIONES DEL BIEN					
	BUENO	REGULAR	MALA			
SECRETARÍA	X					
FECHA DE ADQUISICION	ORIGEN	OBSERVACIONES				
17/08/2022	N/D	MOBILIARIO NUEVO				
CODIGO	*51101–1.1.4–22–007*					

CÉDULA DE REGISTRO

NO. DE FOLIO	DESCRIPCION DEL BIEN			VALOR FACTURA	VALOR ACTUAL	REGISTRO FOTOGRAFICO
51101-1.1.4-22-008	Sillón ejecutivo negro respaldo alto			$ 1,749.00	$ 1,749.00	
MARCA	MODELO	NO. DE SERIE	COLOR			
ECO-MALLA	2006	A 51547	NEGRO			
AREA DE ADSCRIPCION	CONDICIONES DEL BIEN					
	BUENO	REGULAR	MALA			
SECRETARÍA	X					
FECHA DE ADQUISICION	ORIGEN	OBSERVACIONES				
17/08/2022	N/D	MOBILIARIO NUEVO				
CODIGO	*51101–1.1.4–22–008*					

CÉDULA DE REGISTRO

NO. DE FOLIO	DESCRIPCION DEL BIEN			VALOR FACTURA	VALOR ACTUAL	REGISTRO FOTOGRAFICO
51101-1.1.1-22-009	Sillón ejecutivo negro RIMMINI			$ 3,298.00	$ 3,298.00	
MARCA	MODELO	NO. DE SERIE	COLOR			
RIMINI	S/M	A51546	NEGRO			
AREA DE ADSCRIPCION	CONDICIONES DEL BIEN					
	BUENO	REGULAR	MALA			
PRESIDENCIA	X					
FECHA DE ADQUISICION	ORIGEN	OBSERVACIONES				
17/08/2022	N/D	MOBILIARIO NUEVO				
CODIGO	*51101–1.1.1–22–009*					

H. AYUNTAMIENTO CONSTITUCIONAL TLILAPAN 2022 - 2025 SINDICATURA

H. AYUNTAMIENTO CONSTITUCIONAL TLILAPAN 2022 - 2025 REGIDURIA

H. AYUNTAMIENTO CONSTITUCIONAL TLILAPAN 2022 - 2025 TESORERIA

H. AYUNTAMIENTO CONSTITUCIONAL TLILAPAN 2022 - 2025 PRESIDENCIA

Jaime López Montalvo

H.AYUNTAMIENTO CONSTITUCIONAL
DE TLILAPAN, VERACRUZ
2022 - 2025

INVENTARIO EJERCICIO 2024
INVENTARIO DE BIENES MUEBLES
ARMONIZABLES

AL 31 DE DIC DE 2024

512 Muebles, Excepto de Oficina y Estantería					TOTAL	$8,400.00
CÉDULA DE REGISTRO						
NO. DE FOLIO	DESCRIPCION DEL BIEN			VALOR FACTURA	VALOR ACTUAL	REGISTRO FOTOGRAFICO
512-01-1.1.1-011	Podium labrado con escudo con notas musicales			N/D	$ 8,400.00	
MARCA	MODELO	NO. DE SERIE	COLOR			
S/M	S/M	S/N	Café			
AREA DE ADSCRIPCION	CONDICIONES DEL BIEN					
	BUENO	REGULAR	MALA			
PRESIDENCIA	x					
FECHA DE ADQUISICION	ORIGEN	OBSERVACIONES				
N/D	N/D					
CODIGO	*512–01–1.1.1–011*					

H. AYUNTAMIENTO CONSTITUCIONAL TLILAPAN 2022 - 2025 SINDICATURA

H. AYUNTAMIENTO CONSTITUCIONAL TLILAPAN 2022 - 2025 REGIDURIA

H. AYUNTAMIENTO CONSTITUCIONAL TLILAPAN 2022 - 2025 PRESIDENCIA

H. AYUNTAMIENTO CONSTITUCIONAL TLILAPAN 2022 - 2025 TESORERIA

H.AYUNTAMIENTO CONSTITUCIONAL
DE TLILAPAN, VERACRUZ
2022 - 2025

INVENTARIO EJERCICIO 2024
INVENTARIO DE BIENES MUEBLES ARMONIZABLES

AL 31 DE DIC DE 2024

515 Equipo de Cómputo y de Tecnologías de la Información					$ 132,227.97
CÉDULA DE REGISTRO					
NO. DE FOLIO	DESCRIPCION DEL BIEN			VALOR FACTURA	VALOR ACTUAL	REGISTRO FOTOGRAFICO
515-01-1.1.1-002	Laptop procesador intel core i5 14"			N/D	$ 10,500.00	
MARCA	MODELO	NO. DE SERIE	COLOR			
ASUS	A4097A	L7NOCX02P465273	Plata			
AREA DE ADSCRIPCION	CONDICIONES DEL BIEN					
	BUENO	REGULAR	MALA			
PRESIDENCIA	X					
FECHA DE ADQUISICION	ORIGEN	OBSERVACIONES				
N/D	N/D					
CODIGO	*515–01–1.1.1–002*					

CÉDULA DE REGISTRO						
NO. DE FOLIO	DESCRIPCION DEL BIEN			VALOR FACTURA	VALOR ACTUAL	REGISTRO FOTOGRAFICO
515-01-1.1.1-020	Impresora multifuncional			$ 6,999.00	$ 6,999.00	
MARCA	MODELO	NO. DE SERIE	COLOR			
EPSON	L5290	S/N	Negro			
AREA DE ADSCRIPCION	CONDICIONES DEL BIEN					
	BUENO	REGULAR	MALA			
PRESIDENCIA	X					
FECHA DE ADQUISICION	ORIGEN	OBSERVACIONES				
26/05/2022		NUEVA F-				
CODIGO	*515–01–1.1.1–020*					

CÉDULA DE REGISTRO						
NO. DE FOLIO	DESCRIPCION DEL BIEN			VALOR FACTURA	VALOR ACTUAL	REGISTRO FOTOGRAFICO
515-01-1.1.1-3-003	Laptop procesador intel premium pantalla 15 pulgadas y medio			$ 9,349.15	$ 9,349.15	
MARCA	MODELO	NO. DE SERIE	COLOR			
DELL	H87	HWMD7K3	Plata			
AREA DE ADSCRIPCION	CONDICIONES DEL BIEN					
	BUENO	REGULAR	MALA			
JURIDICO	X					
FECHA DE ADQUISICION	ORIGEN	OBSERVACIONES				
26/05/2022		NUEVO F-				
CODIGO	*515–01–1.1.1–3–003*					

H. AYUNTAMIENTO CONSTITUCIONAL TLILAPAN 2022 - 2025 REGIDURIA

H. AYUNTAMIENTO CONSTITUCIONAL TLILAPAN 2022 - 2025 PRESIDENCIA

H. AYUNTAMIENTO CONSTITUCIONAL TLILAPAN 2022 - 2025 SINDICATURA

H. AYUNTAMIENTO CONSTITUCIONAL TLILAPAN 2022 - 2025 TESORERIA

H.AYUNTAMIENTO CONSTITUCIONAL DE TLILAPAN, VERACRUZ

2022 - 2025

INVENTARIO EJERCICIO 2024

INVENTARIO DE BIENES MUEBLES ARMONIZABLES

AL 31 DE DIC DE 2024

515 Equipo de Cómputo y de Tecnologías de la Información	$ 132,227.97

CÉDULA DE REGISTRO

NO. DE FOLIO	DESCRIPCION DEL BIEN			VALOR FACTURA	VALOR ACTUAL	REGISTRO FOTOGRAFICO
515-01-1.1.4-001	Impresora mulifuncional			$ 18,000.00	$ 11,988.00	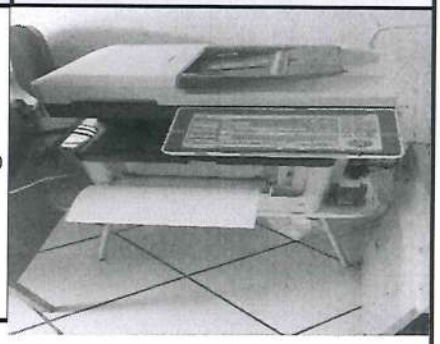
MARCA	MODELO	NO. DE SERIE	COLOR			
RICOH	1M430F	3350PC00220	Blanco			
AREA DE ADSCRIPCION	CONDICIONES DEL BIEN					
	BUENO	REGULAR	MALA			
SECRETARIA		X				
FECHA DE ADQUISICION	ORIGEN	OBSERVACIONES				
24/02/2021	N/D					
CODIGO	*515–01–1.1.4–001*					

CÉDULA DE REGISTRO

NO. DE FOLIO	DESCRIPCION DEL BIEN			VALOR FACTURA	VALOR ACTUAL	REGISTRO FOTOGRAFICO
515-01-1.1.5-003	Laptop platium silver pantalla 15 pulgadas y media, intel P de 8 GB 128 SSD			$ 9,349.15	$ 9,349.15	
MARCA	MODELO	NO. DE SERIE	COLOR			
DELL	H87	7GMR7K3	Plata			
AREA DE ADSCRIPCION	CONDICIONES DEL BIEN					
	BUENO	REGULAR	MALA			
CONTRALORIA	X					
FECHA DE ADQUISICION	ORIGEN	OBSERVACIONES				
26/05/2022		NUEVA F-				
CODIGO	*515–01–1.1.5–003*					

CÉDULA DE REGISTRO

NO. DE FOLIO	DESCRIPCION DEL BIEN			VALOR FACTURA	VALOR ACTUAL	REGISTRO FOTOGRAFICO
515-01-1.2.2-2-002	Laptop procesador intel core i3 con pantalla de 15 pulgada y medio			N/D	$ 11,700.00	
MARCA	MODELO	NO. DE SERIE	COLOR			
LENOVO	S/M	Pf1te7nyPD9XB04 01050	Negro			
AREA DE ADSCRIPCION	CONDICIONES DEL BIEN					
	BUENO	REGULAR	MALA			
CATASTRO	X					
FECHA DE ADQUISICION	ORIGEN	OBSERVACIONES				
	N/D	fue adquirido en 2021				
CODIGO	*515–01–1.2.2–2–002*					

H. AYUNTAMIENTO CONSTITUCIONAL TLILAPAN 2022 - 2025 PRESIDENCIA

H. AYUNTAMIENTO CONSTITUCIONAL TLILAPAN 2022 - 2025 SINDICATURA

H. AYUNTAMIENTO CONSTITUCIONAL TLILAPAN 2022 - 2025 REGIDURIA

H.AYUNTAMIENTO CONSTITUCIONAL DE TLILAPAN, VERACRUZ 2022 - 2025

INVENTARIO EJERCICIO 2024

INVENTARIO DE BIENES MUEBLES ARMONIZABLES

AL 31 DE DIC DE 2024

515 Equipo de Cómputo y de Tecnologías de la Información	$ 132,227.97

CÉDULA DE REGISTRO

NO. DE FOLIO	DESCRIPCION DEL BIEN			VALOR FACTURA	VALOR ACTUAL	REGISTRO FOTOGRAFICO
515-01-1.2.3-1-005	Impresora multifuncional			$ 6,999.00	$ 6,999.00	
MARCA	MODELO	NO. DE SERIE	COLOR			
EPSON	L 590	X8GP026058	Negro			
AREA DE ADSCRIPCION	CONDICIONES DEL BIEN					
	BUENO	REGULAR	MALA			
DIF(DIRECCION)	X					
FECHA DE ADQUISICION	ORIGEN	OBSERVACIONES				
15/06/2022		NUEVA F-				
CODIGO	*515–01–1.2.3–1–005*					

CÉDULA DE REGISTRO

NO. DE FOLIO	DESCRIPCION DEL BIEN			VALOR FACTURA	VALOR ACTUAL	REGISTRO FOTOGRAFICO
515-01-1.2.3-1-036	Laptop inspirion 113000 intel pentium			$ 10,999.00	$ 10,999.00	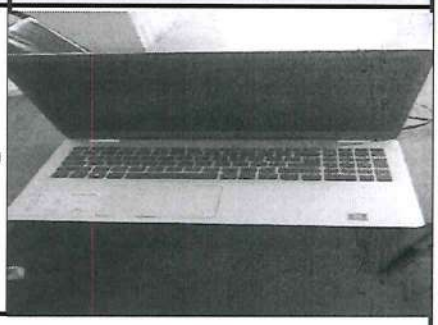
MARCA	MODELO	NO. DE SERIE	COLOR			
DELL	INSPIRION	S/N	Plata			
AREA DE ADSCRIPCION	CONDICIONES DEL BIEN					
	BUENO	REGULAR	MALA			
DIF(DIRECCION)	X					
FECHA DE ADQUISICION	ORIGEN	OBSERVACIONES				
27/06/2022		NUEVA F-				
CODIGO	515–01–1.2.3–1–036					

CÉDULA DE REGISTRO

NO. DE FOLIO	DESCRIPCION DEL BIEN			VALOR FACTURA	VALOR ACTUAL	REGISTRO FOTOGRAFICO
515-01-1.2.5-014	Laptop pantalla 13 pulgadas y media procesador intel core i7			$ 23,950.00	$ 23,950.00	
MARCA	MODELO	NO. DE SERIE	COLOR			
DELL	15-3511	47MY4N3	Plata			
AREA DE ADSCRIPCION	CONDICIONES DEL BIEN					
	BUENO	REGULAR	MALA			
OBRAS PUBLICAS	X					
FECHA DE ADQUISICION	ORIGEN	OBSERVACIONES				
26/05/2022		NUEVA F-				
CODIGO	*515–01–1.2.5–014*					

H. AYUNTAMIENTO CONSTITUCIONAL TLILAPAN 2022 - 2025 TESORERIA

H. AYUNTAMIENTO CONSTITUCIONAL TLILAPAN 2022 - 2025 REGIDURIA

H. AYUNTAMIENTO CONSTITUCIONAL TLILAPAN 2022 - 2025 PRESIDENCIA

H. AYUNTAMIENTO CONSTITUCIONAL TLILAPAN 2022 - 2025 SINDICATURA

H.AYUNTAMIENTO CONSTITUCIONAL DE TLILAPAN, VERACRUZ 2022 - 2025

INVENTARIO EJERCICIO 2024

INVENTARIO DE BIENES MUEBLES ARMONIZABLES

AL 31 DE DIC DE 2024

515 Equipo de Cómputo y de Tecnologías de la Información	$ 132,227.97

CÉDULA DE REGISTRO						
NO. DE FOLIO	DESCRIPCION DEL BIEN			VALOR FACTURA	VALOR ACTUAL	REGISTRO FOTOGRAFICO
515-01-1.2.7-009	Laptop procesador intel premium pantalla 15 pulgadas y media			$ 9,349.15	$ 9,349.15	
MARCA	MODELO	NO. DE SERIE	COLOR			
DELL	S/M	FTCK7K3	Plata			
AREA DE ADSCRIPCION	CONDICIONES DEL BIEN					
	BUENO	REGULAR	MALA			
TESORERIA		X				
FECHA DE ADQUISICION	ORIGEN	OBSERVACIONES				
26/05/2022	N/D	NUEVA F-				
CODIGO	*515–01–1.2.7–009*					

CÉDULA DE REGISTRO						
NO. DE FOLIO	DESCRIPCION DEL BIEN			VALOR FACTURA	VALOR ACTUAL	REGISTRO FOTOGRAFICO
51501-1.4.1--22-001	Laptop C9M 4GB 500GB			$ 4,999.00	$ 4,999.00	
MARCA	MODELO	NO. DE SERIE	COLOR			
A CER	S/M	FAF53	Plata/negro			
AREA DE ADSCRIPCION	CONDICIONES DEL BIEN					
	BUENO	REGULAR	MALA			
INMUJER	X					
FECHA DE ADQUISICION	ORIGEN	OBSERVACIONES				
20/10/2022	N/D	NUEVA F- INCLUYE CARGADOR				
CODIGO	*51501–1.4.1––22–001*					

CÉDULA DE REGISTRO						
NO. DE FOLIO	DESCRIPCION DEL BIEN			VALOR FACTURA	VALOR ACTUAL	REGISTRO FOTOGRAFICO
51501-1.4.1--22-002	Impresora Laserjet M111W			$ 2,258.84	$ 2,258.84	
MARCA	MODELO	NO. DE SERIE	COLOR			
HP	7MD68A	1165001347	Blanco			
AREA DE ADSCRIPCION	CONDICIONES DEL BIEN					
	BUENO	REGULAR	MALA			
INMUJER	X					
FECHA DE ADQUISICION	ORIGEN	OBSERVACIONES				
26/05/2022	N/D	NUEVA				
CODIGO	*51501–1.4.1––22–002*					

H. AYUNTAMIENTO CONSTITUCIONAL TLILAPAN 2022 - 2025 PRESIDENCIA

H. AYUNTAMIENTO CONSTITUCIONAL TLILAPAN 2022 - 2025 REGIDURIA

H. AYUNTAMIENTO CONSTITUCIONAL TLILAPAN 2022 - 2025 SINDICATURA

H.AYUNTAMIENTO CONSTITUCIONAL DE TLILAPAN, VERACRUZ

2022 - 2025

INVENTARIO EJERCICIO 2024

INVENTARIO DE BIENES MUEBLES ARMONIZABLES

AL 31 DE DIC DE 2024

515 Equipo de Cómputo y de Tecnologías de la Información	$ 132,227.97

CÉDULA DE REGISTRO

NO. DE FOLIO	DESCRIPCION DEL BIEN			VALOR FACTURA	VALOR ACTUAL	REGISTRO FOTOGRAFICO
51501-1.2.2--22-003	Impresora Laserjet M111W			$ 2,258.84	$ 2,258.84	
MARCA	MODELO	NO. DE SERIE	COLOR			
HP	7MD68A	1165001347	Blanco			
AREA DE ADSCRIPCION	CONDICIONES DEL BIEN					
	BUENO	REGULAR	MALA			
CATASTRO	X					
FECHA DE ADQUISICION	ORIGEN	OBSERVACIONES				
26/05/2022	N/D	NUEVA				
CODIGO	*51501–1.2.2––22–003*					

CÉDULA DE REGISTRO

NO. DE FOLIO	DESCRIPCION DEL BIEN			VALOR FACTURA	VALOR ACTUAL	REGISTRO FOTOGRAFICO
51501-1.2.5--22-004	Impresora Laserjet M111W			$ 2,258.84	$ 2,258.84	
MARCA	MODELO	NO. DE SERIE	COLOR			
HP	7MD68A	1165001347	Blanco			
AREA DE ADSCRIPCION	CONDICIONES DEL BIEN					
	BUENO	REGULAR	MALA			
OBRAS PÚBLICAS	X					
FECHA DE ADQUISICION	ORIGEN	OBSERVACIONES				
26/05/2022	N/D	NUEVA				
CODIGO	*51501–1.2.5––22–004*					

CÉDULA DE REGISTRO

NO. DE FOLIO	DESCRIPCION DEL BIEN			VALOR FACTURA	VALOR ACTUAL	REGISTRO FOTOGRAFICO
51501-1.1.2--22-005	Multifuncional Epson eco tank L3250			$ 4,790.00	$ 4,790.00	
MARCA	MODELO	NO. DE SERIE	COLOR			
EPSON	C11CJ67301	S230325	NEGRO			
AREA DE ADSCRIPCION	CONDICIONES DEL BIEN					
	BUENO	REGULAR	MALA			
SINDICATURA	X					
FECHA DE ADQUISICION	ORIGEN	OBSERVACIONES				
20/10/2022	N/D	NUEVA				
CODIGO	*51501–1.1.2––22–005*					

CÉDULA DE REGISTRO

NO. DE FOLIO	DESCRIPCION DEL BIEN	VALOR FACTURA	VALOR ACTUAL	REGISTRO FOTOGRAFICO

H.AYUNTAMIENTO CONSTITUCIONAL
DE TLILAPAN, VERACRUZ
2022 - 2025

INVENTARIO EJERCICIO 2024

INVENTARIO DE BIENES MUEBLES ARMONIZABLES

AL 31 DE DIC DE 2024

515 Equipo de Cómputo y de Tecnologías de la Información						$ 132,227.97
51501-1.2.6-22-006	Monitor BENQ GL2760H LED 27" VGA/HDMI					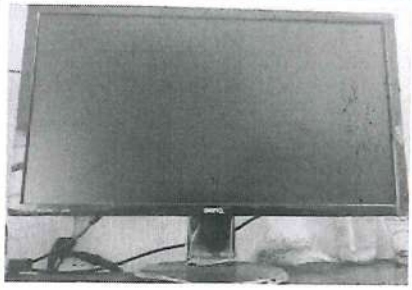
MARCA	MODELO	NO. DE SERIE	COLOR			
BENQ	GL-27	CFDI 7844	NEGRO			
AREA DE ADSCRIPCION	CONDICIONES DEL BIEN			$ 4,480.00	$ 4,480.00	
	BUENO	REGULAR	MALA			
COMANDANCIA	X					
FECHA DE ADQUISICION	ORIGEN	OBSERVACIONES				
08/11/2022	N/D	NUEVA				
CODIGO	*51501–1.2.6–22–006*					

H. AYUNTAMIENTO CONSTITUCIONAL TLILAPAN 2022 - 2025 REGIDURIA

H. AYUNTAMIENTO CONSTITUCIONAL TLILAPAN 2022 - 2025 TESORERIA

H. AYUNTAMIENTO CONSTITUCIONAL TLILAPAN 2022 - 2025 SINDICATURA

H. AYUNTAMIENTO CONSTITUCIONAL TLILAPAN 2022 - 2025 PRESIDENCIA

Jaime López Montalvo

H.AYUNTAMIENTO CONSTITUCIONAL DE TLILAPAN, VERACRUZ
2022 - 2025

INVENTARIO EJERCICIO 2024
INVENTARIO DE BIENES MUEBLES ARMONIZABLES

AL 31 DE DIC DE 2024

					TOTAL	$ 96,247.34

CÉDULA DE REGISTRO

NO. DE FOLIO	DESCRIPCION DEL BIEN			VALOR FACTURA	VALOR ACTUAL	REGISTRO FOTOGRAFICO
51501-1.2.5-23-012	Proyector portatil			$ 10,499.00	$ 10,499.00	
MARCA	MODELO	NO. DE SERIE	COLOR			
EPSON	HA86A CO W01	XBF23101741	BLANCO			
AREA DE ADSCRIPCION	CONDICIONES DEL BIEN					
	BUENO	REGULAR	MALA			
OBRAS PÚBLICAS	X					
FECHA DE ADQUISICION	ORIGEN	OBSERVACIONES				
18/05/2023	N/D	NUEVO				
CODIGO	*51501–1.2.5–23–012*					

CÉDULA DE REGISTRO

NO. DE FOLIO	DESCRIPCION DEL BIEN			VALOR FACTURA	VALOR ACTUAL	REGISTRO FOTOGRAFICO
51501-1.2.5-23-011	Lap top 13 GB 512 SD			$ 21,999.00	$ 21,999.00	
MARCA	MODELO	NO. DE SERIE	COLOR			
ACER	N20C5	XBF23101741N XADDAL021231 036013400	GRIS			
AREA DE ADSCRIPCION	CONDICIONES DEL BIEN					
	BUENO	REGULAR	MALA			
OBRAS PÚBLICAS	X					
FECHA DE ADQUISICION	ORIGEN	OBSERVACIONES				
18/05/2023	N/D	NUEVO				
CODIGO	*51501–1.2.5–23–011*					

CÉDULA DE REGISTRO

NO. DE FOLIO	DESCRIPCION DEL BIEN			VALOR FACTURA	VALOR ACTUAL	REGISTRO FOTOGRAFICO
51501-1.2.7-23-004	Impresora multifuncional negra con 2 charolas hojas t/carta y oficio			$ 6,399.00	$ 6,399.00	
MARCA	MODELO	NO. DE SERIE	COLOR			
EPSON	L5290	FACTURA N° 75BC678891F6	NEGRO			
AREA DE ADSCRIPCION	CONDICIONES DEL BIEN					
	BUENO	REGULAR	MALA			
TESORERÍA	X					
FECHA DE ADQUISICION	ORIGEN	OBSERVACIONES				
18/05/2023	N/D	NUEVO				
CODIGO	*51501–1.2.7–23–004*					

H. AYUNTAMIENTO CONSTITUCIONAL TLILAPAN 2022 - 2025 SINDICATURA

H. AYUNTAMIENTO CONSTITUCIONAL TLILAPAN 2022 - 2025 REGIDURIA

H. AYUNTAMIENTO CONSTITUCIONAL TLILAPAN 2022 - 2025 TESORERIA

H. AYUNTAMIENTO CONSTITUCIONAL TLILAPAN 2022 - 2025 PRESIDENCIA

H.AYUNTAMIENTO CONSTITUCIONAL DE TLILAPAN, VERACRUZ
2022 - 2025

INVENTARIO EJERCICIO 2024
INVENTARIO DE BIENES MUEBLES ARMONIZABLES

AL 31 DE DIC DE 2024

CÉDULA DE REGISTRO						
NO. DE FOLIO	DESCRIPCION DEL BIEN			VALOR FACTURA	VALOR ACTUAL	REGISTRO FOTOGRAFICO
51501-1.1.3-23-005	Impresora multifuncional negra con 2 charolas hojas t/carta y oficio			$ 6,399.00	$ 6,399.00	
MARCA	MODELO	NO. DE SERIE	COLOR			
EPSON	L4260	FACTURA N° 75BC678891F6	NEGRO			
AREA DE ADSCRIPCION	CONDICIONES DEL BIEN					
	BUENO	REGULAR	MALA			
REGIDURÍA	X					
FECHA DE ADQUISICION	ORIGEN	OBSERVACIONES				
18/05/2023	N/D	NUEVO				
CODIGO	*51501–1.1.3–23–005*					

CÉDULA DE REGISTRO						
NO. DE FOLIO	DESCRIPCION DEL BIEN			VALOR FACTURA	VALOR ACTUAL	REGISTRO FOTOGRAFICO
51501-1.2.1-23-001	Lap top 13 GB 512 SD			$ 17,754.34	$ 17,754.34	
MARCA	MODELO	NO. DE SERIE	COLOR			
ACER	57T	4710886830085	GRIS			
AREA DE ADSCRIPCION	CONDICIONES DEL BIEN					
	BUENO	REGULAR	MALA			
REGISTRO CIVIL	X					
FECHA DE ADQUISICION	ORIGEN	OBSERVACIONES				
30/05/2023	N/D	NUEVO				
CODIGO	*51501–1.2.1–23–001*					

CÉDULA DE REGISTRO						
NO. DE FOLIO	DESCRIPCION DEL BIEN			VALOR FACTURA	VALOR ACTUAL	REGISTRO FOTOGRAFICO
51501-1.2.1-23-014	Laptop marca Acer A3 CI3 8GB 128 SD			$ 9,799.00	$ 9,799.00	
MARCA	MODELO	NO. DE SERIE	COLOR			
ACER	A3 CI3	TMKA/4103286	LILA			
AREA DE ADSCRIPCION	CONDICIONES DEL BIEN					
	BUENO	REGULAR	MALA			
OFICIALIA MAYOR	X					
FECHA DE ADQUISICION	ORIGEN	OBSERVACIONES				
01/06/2023	N/D	EQUIPO NUEVO. INCLUYE CARGADOR Y MOUSE.				

H. AYUNTAMIENTO CONSTITUCIONAL TLILAPAN 2022 - 2025 SINDICATURA

H. AYUNTAMIENTO CONSTITUCIONAL TLILAPAN 2022 - 2025 REGIDURIA

H. AYUNTAMIENTO CONSTITUCIONAL TLILAPAN 2022 - 2025 PRESIDENCIA

H. AYUNTAMIENTO CONSTITUCIONAL TLILAPAN 2022 - 2025 TESORERIA

Jaime López Montalvo

H.AYUNTAMIENTO CONSTITUCIONAL DE TLILAPAN, VERACRUZ
2022 - 2025

INVENTARIO EJERCICIO 2024
INVENTARIO DE BIENES MUEBLES ARMONIZABLES

AL 31 DE DIC DE 2024

CODIGO	*51501–1.2.1–23–014*

CÉDULA DE REGISTRO						
NO. DE FOLIO	DESCRIPCION DEL BIEN			VALOR FACTURA	VALOR ACTUAL	REGISTRO FOTOGRAFICO
51501-1.1.5-23-022	Laptop marca Acer R841 R5 8GB 512 SD			$ 12,499.00	$ 12,499.00	
MARCA	MODELO	NO. DE SERIE	COLOR			
ACER	R841 R5	A315-24P-R841	PLATA			
AREA DE ADSCRIPCION	CONDICIONES DEL BIEN					
	BUENO	REGULAR	MALA			
SUBSTANCIACIÓN	X					
FECHA DE ADQUISICION	ORIGEN	OBSERVACIONES				
07/07/2023	N/D	EQUIPO NUEVO. INCLUYE CARGADOR Y MOUSE.				
CODIGO	*51501–1.1.5–23–022*					

CÉDULA DE REGISTRO						
NO. DE FOLIO	DESCRIPCION DEL BIEN			VALOR FACTURA	VALOR ACTUAL	REGISTRO FOTOGRAFICO
51501-1.1.3-23-021	Laptop HP 15FD C13 8GB 512 SD.			$ 10,899.00	$ 10,899.00	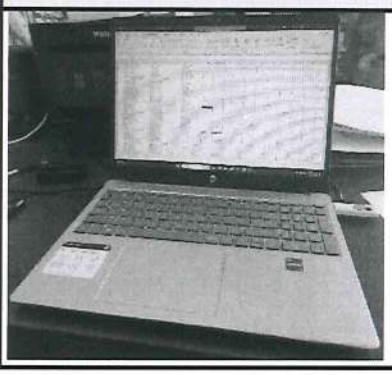
MARCA	MODELO	NO. DE SERIE	COLOR			
HP	HP 15 FD	TMKA/4414396	GRIS OSCURO			
AREA DE ADSCRIPCION	CONDICIONES DEL BIEN					
	BUENO	REGULAR	MALA			
REGIDURIA	X					
FECHA DE ADQUISICION	ORIGEN	OBSERVACIONES				
07/12/2023	N/D	EQUIPO NUEVO. INCLUYE CARGADOR.				
CODIGO	*51501–1.1.3–23–021*					

H. AYUNTAMIENTO CONSTITUCIONAL TLILAPAN 2022 - 2025 SINDICATURA

H. AYUNTAMIENTO CONSTITUCIONAL TLILAPAN 2022 - 2025 REGIDURIA

H. AYUNTAMIENTO CONSTITUCIONAL TLILAPAN 2022 - 2025 TESORERIA

H. AYUNTAMIENTO CONSTITUCIONAL TLILAPAN 2022 - 2025 PRESIDENCIA

Jaime López Montalvo

H.AYUNTAMIENTO CONSTITUCIONAL DE TLILAPAN, VERACRUZ
2022 - 2025

H. AYUNTAMIENTO CONSTITUCIONAL TLILAPAN 2022 - 2025 SINDICATURA

INVENTARIO EJERCICIO 2024
INVENTARIO DE BIENES MUEBLES ARMONIZABLES

AL 31 DE DIC DE 2024

					TOTAL	$ 44,276.00

CÉDULA DE REGISTRO

NO. DE FOLIO	DESCRIPCION DEL BIEN			VALOR FACTURA	VALOR ACTUAL	REGISTRO FOTOGRAFICO
51501-1.2.4.1.03-007	IMPRESORA MULTIFUNCIONAL EPSON L6270 NEGRA			$ 7,699.00	$ 7,699.00	
MARCA	MODELO	NO. DE SERIE	COLOR			
EPSON	L6270	TKMA5031109	NEGRA			
AREA DE ADSCRIPCION	CONDICIONES DEL BIEN					
	BUENO	REGULAR	MALA			
COMANDANCIA	X					
FECHA DE ADQUISICION	ORIGEN	OBSERVACIONES				
14/08/2024	N/D	NUEVA				
CODIGO	51501–1.2.4.1.03–007					

CÉDULA DE REGISTRO

NO. DE FOLIO	DESCRIPCION DEL BIEN			VALOR FACTURA	VALOR ACTUAL	REGISTRO FOTOGRAFICO
51501-1.2.4.1.03-008	IMPRESORA MULTIFUNCIONAL EPSON L6270 NEGRA			$ 7,699.00	$ 7,699.00	
MARCA	MODELO	NO. DE SERIE	COLOR			
EPSON	L6270	X8G51133122	NEGRA			
AREA DE ADSCRIPCION	CONDICIONES DEL BIEN					
	BUENO	REGULAR	MALA			
CATASTRO	X					
FECHA DE ADQUISICION	ORIGEN	OBSERVACIONES				
14/08/2024	N/D	NUEVA				
CODIGO	51501–1.2.4.1.03–008					

CÉDULA DE REGISTRO

NO. DE FOLIO	DESCRIPCION DEL BIEN			VALOR FACTURA	VALOR ACTUAL	REGISTRO FOTOGRAFICO
51501-1.2.4.1.03-009	LAPTOP LENOVO			$ 13,999.00	$ 13,999.00	
MARCA	MODELO	NO. DE SERIE	COLOR			
LENOVO	15ALC7	PF9XB4526045	GRIS PLATA			
AREA DE ADSCRIPCION	CONDICIONES DEL BIEN					
	BUENO	REGULAR	MALA			
SECRETARIA	X					
FECHA DE ADQUISICION	ORIGEN	OBSERVACIONES				
04/10/2024	N/D	NUEVA				
CODIGO	51501–1.2.4.1.03–009					

H. AYUNTAMIENTO CONSTITUCIONAL TLILAPAN 2022 - 2025 REGIDURIA

H. AYUNTAMIENTO CONSTITUCIONAL TLILAPAN 2022 - 2025 TESORERIA

H. AYUNTAMIENTO CONSTITUCIONAL TLILAPAN 2022 - 2025 PRESIDENCIA

Jaime López Montalvo

H.AYUNTAMIENTO CONSTITUCIONAL
DE TLILAPAN, VERACRUZ
2022 - 2025

INVENTARIO EJERCICIO 2024
INVENTARIO DE BIENES MUEBLES
ARMONIZABLES

H. AYUNTAMIENTO CONSTITUCIONAL TLILAPAN 2022 - 2025 SINDICATURA

CÉDULA DE REGISTRO						
NO. DE FOLIO	DESCRIPCION DEL BIEN			VALOR FACTURA	VALOR ACTUAL	REGISTRO FOTOGRAFICO
51501-1.2.4.1.03-010	LAPTOP HP			$ 14,879.00	$ 14,879.00	
MARCA	MODELO	NO. DE SERIE	COLOR			
HP	15ALC7	1H841902K7	GRIS OSCURO			
AREA DE ADSCRIPCION	CONDICIONES DEL BIEN					
	BUENO	REGULAR	MALA			
SINDICATURA	X					
FECHA DE ADQUISICION	ORIGEN	OBSERVACIONES				
30/08/2024	N/D	NUEVA				
CODIGO	51501–1.2.4.1.03–010					

H. AYUNTAMIENTO CONSTITUCIONAL TLILAPAN 2022 - 2025 REGIDURÍA

H. AYUNTAMIENTO CONSTITUCIONAL TLILAPAN 2022 - 2025 TESORERIA

H. AYUNTAMIENTO CONSTITUCIONAL TLILAPAN 2022 - 2025 PRESIDENCIA

Jaime López Montalvo

H.AYUNTAMIENTO CONSTITUCIONAL DE TLILAPAN, VERACRUZ

2022 - 2025

INVENTARIO EJERCICIO 2024

INVENTARIO DE BIENES MUEBLES ARMONIZABLES

AL 31 DE DIC DE 2024

551 EQUIPO DE DEFENSA Y SEGURIDAD				$ 96,628.00		
CÉDULA DE REGISTRO						
NO. DE FOLIO	DESCRIPCION DEL BIEN			VALOR FACTURA	VALOR ACTUAL	REGISTRO FOTOGRAFICO
551-01-1.2.6-015	Chaleco con placa balistica nivel III-A			$ 13,804.00	$ 13,804.00	
MARCA	MODELO	NO. DE SERIE	COLOR			
US ARMOUR	RAGNAROK	S/N	Negro			
AREA DE ADSCRIPCION	CONDICIONES DEL BIEN					
	BUENO	REGULAR	MALA			
POLICIA MUNICIPAL		X				
FECHA DE ADQUISICION	ORIGEN	OBSERVACIONES				
16/06/2021	N/D					
CODIGO	*551–01–1.2.6–015*					

CÉDULA DE REGISTRO						
NO. DE FOLIO	DESCRIPCION DEL BIEN			VALOR FACTURA	VALOR ACTUAL	REGISTRO FOTOGRAFICO
551-01-1.2.6-016	Chaleco con placa balistica nivel III-A			$ 13,804.00	$ 13,804.00	
MARCA	MODELO	NO. DE SERIE	COLOR			
US ARMOUR	RAGNAROK	S/N	Negro			
AREA DE ADSCRIPCION	CONDICIONES DEL BIEN					
	BUENO	REGULAR	MALA			
POLICIA MUNICIPAL		X				
FECHA DE ADQUISICION	ORIGEN	OBSERVACIONES				
16/06/2021	N/D					
CODIGO	*551–01–1.2.6–016*					

CÉDULA DE REGISTRO						
NO. DE FOLIO	DESCRIPCION DEL BIEN			VALOR FACTURA	VALOR ACTUAL	REGISTRO FOTOGRAFICO
551-01-1.2.6-017	Chaleco con placa balistica nivel III-A			$ 13,804.00	$ 13,804.00	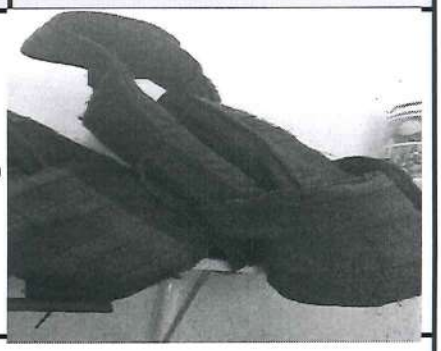
MARCA	MODELO	NO. DE SERIE	COLOR			
US ARMOUR	RAGNAROK	S/N	Negro			
AREA DE ADSCRIPCION	CONDICIONES DEL BIEN					
	BUENO	REGULAR	MALA			
POLICIA MUNICIPAL		X				
FECHA DE ADQUISICION	ORIGEN	OBSERVACIONES				
16/06/2021	N/D					
CODIGO	*551–01–1.2.6–017*					

H. AYUNTAMIENTO CONSTITUCIONAL TLILAPAN 2022 - 2025 SINDICATURA

H. AYUNTAMIENTO CONSTITUCIONAL TLILAPAN 2022 - 2025 REGIDURIA

H. AYUNTAMIENTO CONSTITUCIONAL TLILAPAN 2022 - 2025 PRESIDENCIA

H. AYUNTAMIENTO CONSTITUCIONAL TLILAPAN 2022 - 2025 TESORERIA

H.AYUNTAMIENTO CONSTITUCIONAL DE TLILAPAN, VERACRUZ

2022 - 2025

INVENTARIO EJERCICIO 2024

INVENTARIO DE BIENES MUEBLES ARMONIZABLES

AL 31 DE DIC DE 2024

551 EQUIPO DE DEFENSA Y SEGURIDAD				$ 96,628.00		
CÉDULA DE REGISTRO						
NO. DE FOLIO	DESCRIPCION DEL BIEN			VALOR FACTURA	VALOR ACTUAL	REGISTRO FOTOGRAFICO
551-01-1.2.6-018	Chaleco con placa balistica nivel III-A			$ 13,804.00	$ 13,804.00	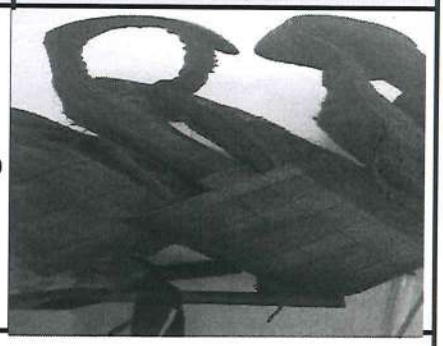
MARCA	MODELO	NO. DE SERIE	COLOR			
US ARMOUR	RAGNAROK	S/N	Negro			
AREA DE ADSCRIPCION	CONDICIONES DEL BIEN					
	BUENO	REGULAR	MALA			
POLICIA MUNICIPAL		X				
FECHA DE ADQUISICION	ORIGEN	OBSERVACIONES				
16/06/2021	N/D					
CODIGO	*551–01–1.2.6–018*					

CÉDULA DE REGISTRO						
NO. DE FOLIO	DESCRIPCION DEL BIEN			VALOR FACTURA	VALOR ACTUAL	REGISTRO FOTOGRAFICO
551-01-1.2.6-019	Chaleco con placa balistica nivel III-A			$ 13,804.00	$ 13,804.00	
MARCA	MODELO	NO. DE SERIE	COLOR			
US ARMOUR	RAGNAROK	S/N	Negro			
AREA DE ADSCRIPCION	CONDICIONES DEL BIEN					
	BUENO	REGULAR	MALA			
POLICIA MUNICIPAL		X				
FECHA DE ADQUISICION	ORIGEN	OBSERVACIONES				
16/06/2021	N/D					
CODIGO	*551–01–1.2.6–019*					

CÉDULA DE REGISTRO						
NO. DE FOLIO	DESCRIPCION DEL BIEN			VALOR FACTURA	VALOR ACTUAL	REGISTRO FOTOGRAFICO
551-01-1.2.6-020	Chaleco con placa balistica nivel III-A			$ 13,804.00	$ 13,804.00	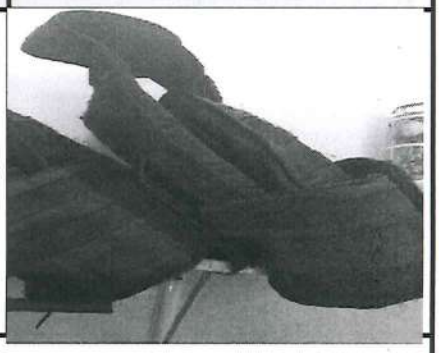
MARCA	MODELO	NO. DE SERIE	COLOR			
US ARMOUR	RAGNAROK	S/N	Negro			
AREA DE ADSCRIPCION	CONDICIONES DEL BIEN					
	BUENO	REGULAR	MALA			
POLICIA MUNICIPAL		X				
FECHA DE ADQUISICION	ORIGEN	OBSERVACIONES				
16/06/2021	N/D					
CODIGO	*551–01–1.2.6–020*					

H. AYUNTAMIENTO CONSTITUCIONAL TLILAPAN 2022 - 2025 SINDICATURA

H. AYUNTAMIENTO CONSTITUCIONAL TLILAPAN 2022 - 2025 REGIDURIA

H. AYUNTAMIENTO CONSTITUCIONAL TLILAPAN 2022 - 2025 PRESIDENCIA

H. AYUNTAMIENTO CONSTITUCIONAL TLILAPAN 2022 - 2025 TESORERIA

H.AYUNTAMIENTO CONSTITUCIONAL DE TLILAPAN, VERACRUZ

2022 - 2025

INVENTARIO EJERCICIO 2024

INVENTARIO DE BIENES MUEBLES ARMONIZABLES

AL 31 DE DIC DE 2024

551 EQUIPO DE DEFENSA Y SEGURIDAD					$ 96,628.00	
CÉDULA DE REGISTRO						
NO. DE FOLIO	DESCRIPCION DEL BIEN			VALOR FACTURA	VALOR ACTUAL	REGISTRO FOTOGRAFICO
551-01-1.2.6-021	Chaleco balistico sin placa			$ 13,804.00	$ 13,804.00	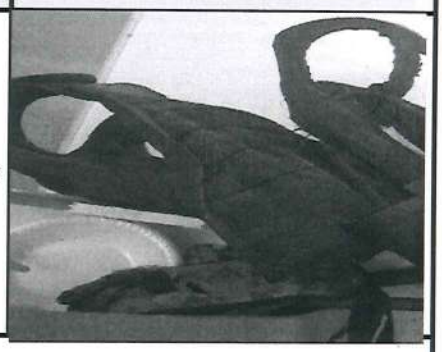
MARCA	MODELO	NO. DE SERIE	COLOR			
US ARMOUR	RAGNAROK	S/N	Negro			
AREA DE ADSCRIPCION	CONDICIONES DEL BIEN					
	BUENO	REGULAR	MALA			
POLICIA MUNICIPAL		X				
FECHA DE ADQUISICION	ORIGEN	OBSERVACIONES				
16/06/2021	N/D					
CODIGO	*551–01–1.2.6–021*					

H. AYUNTAMIENTO CONSTITUCIONAL TLILAPAN 2022 - 2025 SINDICATURA

H. AYUNTAMIENTO CONSTITUCIONAL TLILAPAN 2022 - 2025 REGIDURIA

H. AYUNTAMIENTO CONSTITUCIONAL TLILAPAN 2022 - 2025 TESORERIA

H. AYUNTAMIENTO CONSTITUCIONAL TLILAPAN 2022 - 2025 PRESIDENCIA

Jaime López Montano

H.AYUNTAMIENTO CONSTITUCIONAL DE TLILAPAN, VERACRUZ

2022 - 2025

INVENTARIO EJERCICIO 2024

INVENTARIO DE BIENES MUEBLES ARMONIZABLES

AL 31 DE DIC DE 2024

564 Sistemas de Aire Acondicionado, Calefacción y de Refrigeración Industrial y Comercial					TOTAL	$7,800.00
CÉDULA DE REGISTRO						
NO. DE FOLIO	DESCRIPCION DEL BIEN			VALOR FACTURA	VALOR ACTUAL	REGISTRO FOTOGRAFICO
564-01-1.2.3-1-028	Estufa de 6 quemadores con horno			N/D	$ 7,800.00	
MARCA	MODELO	NO. DE SERIE	COLOR			
ACROS	S/M	S/N	Grsi			
AREA DE ADSCRIPCION	CONDICIONES DEL BIEN					
	BUENO	REGULAR	MALA			
DIF (COCINA)	X					
FECHA DE ADQUISICION	ORIGEN	OBSERVACIONES				
N/D	N/D					
CODIGO	*564–01–1.2.3–1–028*					

H. AYUNTAMIENTO CONSTITUCIONAL TLILAPAN 2022 - 2025 SINDICATURA

H. AYUNTAMIENTO CONSTITUCIONAL TLILAPAN 2022 - 2025 REGIDURIA

H. AYUNTAMIENTO CONSTITUCIONAL TLILAPAN 2022 - 2025 TESORERIA

H. AYUNTAMIENTO CONSTITUCIONAL TLILAPAN 2022 - 2025 PRESIDENCIA

Jaime López Montano

H.AYUNTAMIENTO CONSTITUCIONAL DE TLILAPAN, VERACRUZ

2022 - 2025

INVENTARIO EJERCICIO 2024

INVENTARIO DE BIENES MUEBLES ARMONIZABLES

AL 31 DE DIC DE 2024

565 Equipo de Comunicación y Telecomunicación					TOTAL	$7,500.00
CÉDULA DE REGISTRO						
NO. DE FOLIO	DESCRIPCION DEL BIEN			VALOR FACTURA	VALOR ACTUAL	REGISTRO FOTOGRAFICO
565-01-1.2.6-028	Antena de rediocomunicacion de 7 metros de alto			N/D	$ 7,500.00	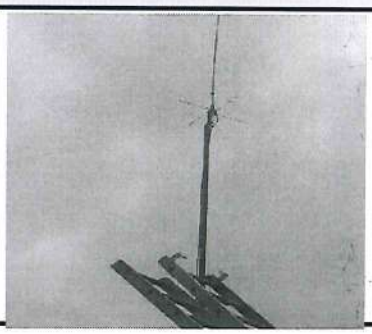
MARCA	MODELO	NO. DE SERIE	COLOR			
S/M	S/M	S/N	Aluninio			
AREA DE ADSCRIPCION	CONDICIONES DEL BIEN					
	BUENO	REGULAR	MALA			
POLICIA MUNICIPAL		X				
FECHA DE ADQUISICION	ORIGEN	OBSERVACIONES				
N/D	N/D					
CODIGO	*565–01–1.2.6–028*					

H. AYUNTAMIENTO CONSTITUCIONAL TLILAPAN 2022 - 2025 SINDICATURA

H. AYUNTAMIENTO CONSTITUCIONAL TLILAPAN 2022 - 2025 REGIDURIA

H. AYUNTAMIENTO CONSTITUCIONAL TLILAPAN 2022 - 2025 TESORERIA

H. AYUNTAMIENTO CONSTITUCIONAL TLILAPAN 2022 - 2025 PRESIDENCIA

H.AYUNTAMIENTO CONSTITUCIONAL DE TLILAPAN, VERACRUZ 2022 - 2025

INVENTARIO EJERCICIO 2024

PARQUE VEHICULAR ACTIVO

AL 31 DE DIC DE 2024

541 Vehículos y Equipo de Transporte	$1,734,070.00

CÉDULA DE REGISTRO

NO. DE FOLIO	DESCRIPCION DEL BIEN			VALOR FACTURA	VALOR ACTUAL	REGISTRO FOTOGRAFICO
541-01-1.1.1-018	Vehiculo Onix 4 puertas ALS			$ 299,900.00	299.900.00	
MARCA	MODELO	NO. DE SERIE	COLOR			
CHEVROLET	2023	LSGEN5301PD008003	Beige metalico			
AREA DE ADSCRIPCION	CONDICIONES DEL BIEN					
	BUENO	REGULAR	MALA			
PRESIDENCIA	X					
FECHA DE ADQUISICION	ORIGEN	OBSERVACIONES				
14/10/2022		NUEVO F- VOR000007633				
CODIGO	*541–01–1.1.1–018*					

CÉDULA DE REGISTRO

NO. DE FOLIO	DESCRIPCION DEL BIEN			VALOR FACTURA	VALOR ACTUAL	REGISTRO FOTOGRAFICO
541-01-1.1.1-019	Vehiculo versa drive cuatro puertas			$ 184,400.00	$ 125,640.00	
MARCA	MODELO	NO. DE SERIE	COLOR			
NISSAN	2020	3N1CN7A02KK436906	Gris			
AREA DE ADSCRIPCION	CONDICIONES DEL BIEN					
	BUENO	REGULAR	MALA			
		X				
FECHA DE ADQUISICION	ORIGEN	OBSERVACIONES				
22/03/2019		FACTURA - 9637				
CODIGO	*541–01–1.1.1–019*					

CÉDULA DE REGISTRO

NO. DE FOLIO	DESCRIPCION DEL BIEN			VALOR FACTURA	VALOR ACTUAL	REGISTRO FOTOGRAFICO
541-01-1.2.6-1-015	Motocitleta de trabajo Tool 125			$ 26,490.00	$ 15,700.00	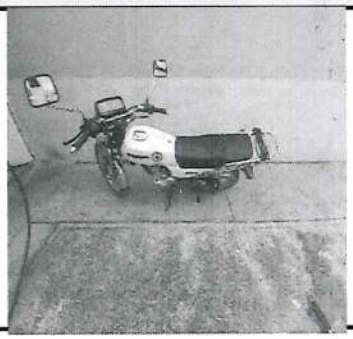
MARCA	MODELO	NO. DE SERIE	COLOR			
HONDA	2021	3H1JA5451MD103513	Blanco			
AREA DE ADSCRIPCION	CONDICIONES DEL BIEN					
	BUENO	REGULAR	MALA			
PROTECCION CIVIL		X				
FECHA DE ADQUISICION	ORIGEN	OBSERVACIONES				
03/03/2021		FACTURA E9I671ED-B37E-49A1				
CODIGO	*541–01–1.2.6–1–015*					

H. AYUNTAMIENTO CONSTITUCIONAL TLILAPAN 2022 - 2025 SINDICATURA

H. AYUNTAMIENTO CONSTITUCIONAL TLILAPAN 2022 - 2025 REGIDURIA

H. AYUNTAMIENTO CONSTITUCIONAL TLILAPAN 2022 - 2025 PRESIDENCIA

H. AYUNTAMIENTO CONSTITUCIONAL TLILAPAN 2022 - 2025 TESORERIA

H.AYUNTAMIENTO CONSTITUCIONAL DE TLILAPAN, VERACRUZ 2022 - 2025

INVENTARIO EJERCICIO 2024

PARQUE VEHICULAR ACTIVO

AL 31 DE DIC DE 2024

541 Vehículos y Equipo de Transporte	$1,734,070.00

CÉDULA DE REGISTRO

NO. DE FOLIO	DESCRIPCION DEL BIEN			VALOR FACTURA	VALOR ACTUAL	REGISTRO FOTOGRAFICO
541-01-1.2.6-028	Motocitleta de trabajo Tool 125			$ 15,900.00	$ 9,800.00	
MARCA	MODELO	NO. DE SERIE	COLOR			
HONDA	2018	3H1JA417XFD400024	Blanco			
AREA DE ADSCRIPCION	CONDICIONES DEL BIEN					
	BUENO	REGULAR	MALA			
POLICIA MUNICIPAL		X				
FECHA DE ADQUISICION	ORIGEN	OBSERVACIONES				
18/10/2018						
CODIGO	*541–01–1.2.6–028*					

CÉDULA DE REGISTRO

NO. DE FOLIO	DESCRIPCION DEL BIEN			VALOR FACTURA	VALOR ACTUAL	REGISTRO FOTOGRAFICO
541-01-1.2.6-029	Motocitleta de trabajo Tool 125 con numero 03			$ 22,490.00	$ 13,992.00	
MARCA	MODELO	NO. DE SERIE	COLOR			
HONDA	2018	3H1JA4171JD712760	Blanco			
AREA DE ADSCRIPCION	CONDICIONES DEL BIEN					
	BUENO	REGULAR	MALA			
POLICIA MUNICIPAL		X				
FECHA DE ADQUISICION	ORIGEN	OBSERVACIONES				
18/10/2018		F-8842 - U01397				
CODIGO	*541–01–1.2.6–029*					

CÉDULA DE REGISTRO

NO. DE FOLIO	DESCRIPCION DEL BIEN			VALOR FACTURA	VALOR ACTUAL	REGISTRO FOTOGRAFICO
541-01-1.2.6-030	Motocitleta de trabajo Tool 125 con numero 04			$ 26,490.00	$ 15,700.00	
MARCA	MODELO	NO. DE SERIE	COLOR			
HONDA	2021	3H1JA5459MD103520	Blanco			
AREA DE ADSCRIPCION	CONDICIONES DEL BIEN					
	BUENO	REGULAR	MALA			
POLICIA MUNICIPAL		X				
FECHA DE ADQUISICION	ORIGEN	OBSERVACIONES				
03/03/2021		F - 125 -1U1V1211				
CODIGO	*541–01–1.2.6–030*					

H. AYUNTAMIENTO CONSTITUCIONAL TLILAPAN 2022 - 2025 SINDICATURA

H. AYUNTAMIENTO CONSTITUCIONAL TLILAPAN 2022 - 2025 REGIDURIA

H. AYUNTAMIENTO CONSTITUCIONAL TLILAPAN 2022 - 2025 PRESIDENCIA

Jaime López Montalvo

H. AYUNTAMIENTO CONSTITUCIONAL TLILAPAN 2022 - 2025 TESORERIA

H.AYUNTAMIENTO CONSTITUCIONAL DE TLILAPAN, VERACRUZ 2022 - 2025

INVENTARIO EJERCICIO 2024

PARQUE VEHICULAR ACTIVO

AL 31 DE DIC DE 2024

541 Vehículos y Equipo de Transporte					$1,734,070.00
CÉDULA DE REGISTRO					
NO. DE FOLIO	DESCRIPCION DEL BIEN			VALOR FACTURA	VALOR ACTUAL	REGISTRO FOTOGRAFICO
541-01-1.2.6-031	Camioneta doble cabina NP 300, con numero de placa XS4964A			$ 339,800.00	$ 209,880.00	
MARCA	MODELO	NO. DE SERIE	COLOR			
NISSAN	2020	3N6AD33A6LK847677	Blanco/azul			
AREA DE ADSCRIPCION	CONDICIONES DEL BIEN					
	BUENO	REGULAR	MALA			
POLICIA MUNICIPAL		X				
FECHA DE ADQUISICION	ORIGEN	OBSERVACIONES				
23/03/2020		PATRULLA 02 PLACA X54964A				
CODIGO	*541–01–1.2.6–031*					

CÉDULA DE REGISTRO						
NO. DE FOLIO	DESCRIPCION DEL BIEN			VALOR FACTURA	VALOR ACTUAL	REGISTRO FOTOGRAFICO
541-01-1.2.6-032	Camioneta hilux doble cabina			$ 288,600.00	$ 134,600.00	
MARCA	MODELO	NO. DE SERIE	COLOR			
TOYOTA	2014	MROEX32G7E026221S	Blanco/azul			
AREA DE ADSCRIPCION	CONDICIONES DEL BIEN					
	BUENO	REGULAR	MALA			
POLICIA MUNICIPAL		X				
FECHA DE ADQUISICION	ORIGEN	OBSERVACIONES				
20/07/2014		CON NUMERO DE PLACA XX-06-022				
CODIGO	*541–01–1.2.6–032*					

CÉDULA DE REGISTRO						
NO. DE FOLIO	DESCRIPCION DEL BIEN			VALOR FACTURA	VALOR ACTUAL	REGISTRO FOTOGRAFICO
541-01-1.2.3-4-003	Camion de volteo			$ 480,000.00	$ 276,300.00	
MARCA	MODELO	NO. DE SERIE	COLOR			
INTERNATIONAL	2008	3HAMMAAR67L57A976	Blanco			
AREA DE ADSCRIPCION	CONDICIONES DEL BIEN					
	BUENO	REGULAR	MALA			
LIMPIA PUBLICA		X				
FECHA DE ADQUISICION	ORIGEN	OBSERVACIONES				
15/05/2007		FACTURA - 2776				
CODIGO	541–01–1.2.3–4–003					

H. AYUNTAMIENTO CONSTITUCIONAL TLILAPAN 2022 - 2025 SINDICATURA

H. AYUNTAMIENTO CONSTITUCIONAL TLILAPAN 2022 - 2025 REGIDURIA

H. AYUNTAMIENTO CONSTITUCIONAL TLILAPAN 2022 - 2025 PRESIDENCIA

Jaime López Montano

H. AYUNTAMIENTO CONSTITUCIONAL TLILAPAN 2022 - 2025 TESORERIA

H.AYUNTAMIENTO CONSTITUCIONAL DE TLILAPAN, VERACRUZ 2022 - 2025

INVENTARIO EJERCICIO 2024

PARQUE VEHICULAR ACTIVO

AL 31 DE DIC DE 2024

541 Vehículos y Equipo de Transporte						$1,734,070.00
CÉDULA DE REGISTRO						
NO. DE FOLIO	DESCRIPCION DEL BIEN			VALOR FACTURA	VALOR ACTUAL	REGISTRO FOTOGRAFICO
541-01-1.2.5-1-006	Camioneta doble cabina			$ 50,000.00	$ 10,000.00	
MARCA	MODELO	NO. DE SERIE	COLOR			
NISSAN		3N6CD13SS2K042161	Blanco			
AREA DE ADSCRIPCION	CONDICIONES DEL BIEN					
	BUENO	REGULAR	MALA			
MANTENIMIENTO			X			
FECHA DE ADQUISICION	ORIGEN	OBSERVACIONES				
N/D	N/D	MAL ESTADO FUNCIONAL				
CODIGO	*541–01–1.2.5–1–006*					

H. AYUNTAMIENTO CONSTITUCIONAL TLILAPAN 2022 - 2025 REGIDURIA

H. AYUNTAMIENTO CONSTITUCIONAL TLILAPAN 2022 - 2025 TESORERIA

H. AYUNTAMIENTO CONSTITUCIONAL TLILAPAN 2022 - 2025 PRESIDENCIA

Jaime Lopez Montalvo

H.AYUNTAMIENTO CONSTITUCIONAL DE TLILAPAN, VERACRUZ 2022 - 2025

INVENTARIO EJERCICIO 2024

H. AYUNTAMIENTO CONSTITUCIONAL TLILAPAN 2022 - 2025 SINDICATURA

PARQUE VEHICULAR ACTIVO

AL 31 DE DIC DE 2024

541 Vehículos y Equipo de Transporte	TOTAL	$	1,067,200.00

CÉDULA DE REGISTRO						
					TOTAL	$ 1,067,200.00
NO. DE FOLIO	DESCRIPCION DEL BIEN			VALOR FACTURA	VALOR ACTUAL	REGISTRO FOTOGRAFICO
54101-1.1.1-23-013	Camión pipa Freightliner motor Mercedez Benz			$ 1,067,200.00	$ 1,067,200.00	
MARCA	MODELO	NO. DE SERIE	COLOR			
MERCEDES BENZ	2009	3ALACWCS79DAM 4942	Blanco			
AREA DE ADSCRIPCION	CONDICIONES DEL BIEN					
	BUENO	REGULAR	MALA			
PRESIDENCIA	X					
FECHA DE ADQUISICION	ORIGEN	OBSERVACIONES				
19/04/2023						
CODIGO	*54101–1.1.1–23–013*					

H. AYUNTAMIENTO CONSTITUCIONAL TLILAPAN 2022 - 2025 REGIDURIA

H. AYUNTAMIENTO CONSTITUCIONAL TLILAPAN 2022 - 2025 TESORERIA

H. AYUNTAMIENTO CONSTITUCIONAL TLILAPAN 2022 - 2025 PRESIDENCIA

H.AYUNTAMIENTO CONSTITUCIONAL DE TLILAPAN, VERACRUZ

2022 - 2025

INVENTARIO EJERCICIO 2024

INVENTARIO DE BIENES MUEBLES ARMONIZABLES

AL 31 DE DIC DE 2024

511 Muebles de Oficina y Estantería	TOTAL	$ 30,579.90

CÉDULA DE REGISTRO

NO. DE FOLIO	DESCRIPCION DEL BIEN			VALOR FACTURA	VALOR ACTUAL	REGISTRO FOTOGRAFICO
51101-1.2.7-23-006	Silla ejecutiva gris oscuro y negro en la orilla de la parte del asiento, tacto piel			$ 2,309.29	$ 2,309.29	
MARCA	MODELO	NO. DE SERIE	COLOR			
MASTER	S/M	F N° 71F7671FD7CB	Gris oscuro			
AREA DE ADSCRIPCION	CONDICIONES DEL BIEN					
	BUENO	REGULAR	MALA			
TESORERÍA	x					
FECHA DE ADQUISICION	ORIGEN	OBSERVACIONES				
18/05/2023	N/D	MOBILIARIO NUEVO				
CODIGO	*51101–1.2.7–23–006*					

CÉDULA DE REGISTRO

NO. DE FOLIO	DESCRIPCION DEL BIEN			VALOR FACTURA	VALOR ACTUAL	REGISTRO FOTOGRAFICO
51101-1.2.1-23-007	Silla ejecutiva gris oscuro y negro en la orilla de la parte del asiento, tacto piel			$ 2,309.29	$ 2,309.29	
MARCA	MODELO	NO. DE SERIE	COLOR			
MASTER	S/M	F N° 71F7671FD7CB	Gris oscuro			
AREA DE ADSCRIPCION	CONDICIONES DEL BIEN					
	BUENO	REGULAR	MALA			
JURÍDICO	x					
FECHA DE ADQUISICION	ORIGEN	OBSERVACIONES				
18/05/2023	N/D	MOBILIARIO NUEVO				
CODIGO	*51101–1.2.1–23–007*					

CÉDULA DE REGISTRO

NO. DE FOLIO	DESCRIPCION DEL BIEN			VALOR FACTURA	VALOR ACTUAL	REGISTRO FOTOGRAFICO
51101-1.2.7-23-008	Archivero negro mate con dos cajoneras y llave de seguridad			$ 1,749.29	$ 1,749.29	
MARCA	MODELO	NO. DE SERIE	COLOR			
MASTER	S/M	FACTURA N° 71F7671FD7CB	Negro mate			
AREA DE ADSCRIPCION	CONDICIONES DEL BIEN					
	BUENO	REGULAR	MALA			
TESORERIA	x					
FECHA DE ADQUISICION	ORIGEN	OBSERVACIONES				
18/05/2023	N/D	MOBILIARIO NUEVO				
CODIGO	*51101–1.2.7–23–008*					

H. AYUNTAMIENTO CONSTITUCIONAL TLILAPAN 2022 - 2025 PRESIDENCIA

H. AYUNTAMIENTO CONSTITUCIONAL TLILAPAN 2022 - 2025 TESORERIA

H. AYUNTAMIENTO CONSTITUCIONAL TLILAPAN 2022 - 2025 REGIDURIA

H. AYUNTAMIENTO CONSTITUCIONAL TLILAPAN 2022 - 2025 SINDICATURA

H.AYUNTAMIENTO CONSTITUCIONAL DE TLILAPAN, VERACRUZ
2022 - 2025

INVENTARIO EJERCICIO 2024

INVENTARIO DE BIENES MUEBLES ARMONIZABLES

AL 31 DE DIC DE 2024

CÉDULA DE REGISTRO						
NO. DE FOLIO	DESCRIPCION DEL BIEN			VALOR FACTURA	VALOR ACTUAL	REGISTRO FOTOGRAFICO
51101-1.2.1-23-009	Archivero negro mate con dos cajoneras grandes y una pequeña con llave de seguridad			$ 2,099.29	$ 2,099.29	
MARCA	MODELO	NO. DE SERIE	COLOR			
MASTER	S/M	FACTURA N° 71F7671FD7CB	Negro			
AREA DE ADSCRIPCION	CONDICIONES DEL BIEN					
	BUENO	REGULAR	MALA			
JURIDICO	x					
FECHA DE ADQUISICION	ORIGEN	OBSERVACIONES				
18/05/2023	N/D	MOBILIARIO NUEVO				
CODIGO	*51101–1.2.1–23–009*					

CÉDULA DE REGISTRO						
NO. DE FOLIO	DESCRIPCION DEL BIEN			VALOR FACTURA	VALOR ACTUAL	REGISTRO FOTOGRAFICO
51101-1.2.5-23-010	Archivero negro mate con dos cajoneras y llave de seguridad			$ 1,749.29	$ 1,749.29	
MARCA	MODELO	NO. DE SERIE	COLOR			
MASTER	S/M	FACTURA N° 71F7671FD7CB	Negro mate			
AREA DE ADSCRIPCION	CONDICIONES DEL BIEN					
	BUENO	REGULAR	MALA			
OBRAS PUBLICAS	x					
FECHA DE ADQUISICION	ORIGEN	OBSERVACIONES				
18/05/2023	N/D	MOBILIARIO NUEVO				
CODIGO	*51101–1.2.5–23–010*					

CÉDULA DE REGISTRO						
NO. DE FOLIO	DESCRIPCION DEL BIEN			VALOR FACTURA	VALOR ACTUAL	REGISTRO FOTOGRAFICO
51101-1.1.5-23-015	Archivero metalico de 4 gavetas			$ 4,898.30	$ 4,898.30	
MARCA	MODELO	NO. DE SERIE	COLOR			
S/M	S/M	TMKA/4243028	Negro			
AREA DE ADSCRIPCION	CONDICIONES DEL BIEN					
	BUENO	REGULAR	MALA			
CONTRALORÍA	x					
FECHA DE ADQUISICION	ORIGEN	OBSERVACIONES				
31/08/2023	N/D	MOBILIARIO NUEVO				
CODIGO	*51101–1.1.5–23–015*					

H. AYUNTAMIENTO CONSTITUCIONAL TLILAPAN 2022 - 2025 SINDICATURA

H. AYUNTAMIENTO CONSTITUCIONAL TLILAPAN 2022 - 2025 REGIDURIA

H. AYUNTAMIENTO CONSTITUCIONAL TLILAPAN 2022 - 2025 PRESIDENCIA

Jaime López Montalvo

H. AYUNTAMIENTO CONSTITUCIONAL TLILAPAN 2022 - 2025 TESORERIA

H.AYUNTAMIENTO CONSTITUCIONAL DE TLILAPAN, VERACRUZ

2022 - 2025

INVENTARIO EJERCICIO 2024

INVENTARIO DE BIENES MUEBLES ARMONIZABLES

AL 31 DE DIC DE 2024

H. AYUNTAMIENTO CONSTITUCIONAL TLILAPAN 2022 - 2025 SINDICATURA

CÉDULA DE REGISTRO						
NO. DE FOLIO	DESCRIPCION DEL BIEN			VALOR FACTURA	VALOR ACTUAL	REGISTRO FOTOGRAFICO
51101-1.2.5-23-016	Silla ejecutiva			$ 1,189.31	$ 1,189.31	
MARCA	MODELO	NO. DE SERIE	COLOR			
4TUNE	GRAND NY	TMKA/4243028	Negro			
AREA DE ADSCRIPCION	CONDICIONES DEL BIEN					
	BUENO	REGULAR	MALA			
OBRAS PUBLICAS	x					
FECHA DE ADQUISICION	ORIGEN	OBSERVACIONES				
31/08/2023	N/D	MOBILIARIO NUEVO				
CODIGO	*51101–1.2.5–23–016*					

CÉDULA DE REGISTRO						
NO. DE FOLIO	DESCRIPCION DEL BIEN			VALOR FACTURA	VALOR ACTUAL	REGISTRO FOTOGRAFICO
51101-1.2.5-23-017	Silla ejecutiva			$ 1,189.31	$ 1,189.31	
MARCA	MODELO	NO. DE SERIE	COLOR			
4TUNE	GRAND NY	TMKA/4243028	Negro			
AREA DE ADSCRIPCION	CONDICIONES DEL BIEN					
	BUENO	REGULAR	MALA			
OBRAS PUBLICAS	x					
FECHA DE ADQUISICION	ORIGEN	OBSERVACIONES				
31/08/2023	N/D	MOBILIARIO NUEVO				
CODIGO	*51101–1.2.5–23–017*					

CÉDULA DE REGISTRO						
NO. DE FOLIO	DESCRIPCION DEL BIEN			VALOR FACTURA	VALOR ACTUAL	REGISTRO FOTOGRAFICO
51101-1.2.5-23-018	Silla ejecutiva			$ 1,189.31	$ 1,189.31	
MARCA	MODELO	NO. DE SERIE	COLOR			
4TUNE	GRAND NY	TMKA/4243028	Negro			
AREA DE ADSCRIPCION	CONDICIONES DEL BIEN					
	BUENO	REGULAR	MALA			
OBRAS PUBLICAS	x					
FECHA DE ADQUISICION	ORIGEN	OBSERVACIONES				
31/08/2023	N/D	MOBILIARIO NUEVO				
CODIGO	*51101–1.2.5–23–018*					

H. AYUNTAMIENTO CONSTITUCIONAL TLILAPAN 2022 - 2025 REGIDURIA

H. AYUNTAMIENTO CONSTITUCIONAL TLILAPAN 2022 - 2025 PRESIDENCIA

H. AYUNTAMIENTO CONSTITUCIONAL TLILAPAN 2022 - 2025 TESORERIA

H.AYUNTAMIENTO CONSTITUCIONAL DE TLILAPAN, VERACRUZ

2022 - 2025

INVENTARIO EJERCICIO 2024

INVENTARIO DE BIENES MUEBLES ARMONIZABLES

AL 31 DE DIC DE 2024

CÉDULA DE REGISTRO

NO. DE FOLIO	DESCRIPCION DEL BIEN			VALOR FACTURA	VALOR ACTUAL	REGISTRO FOTOGRAFICO
51101-1.1.2-23-019	Silla ejecutiva			$ 1,189.31	$ 1,189.31	
MARCA	MODELO	NO. DE SERIE	COLOR			
4TUNE	GRAND NY	TMKA/4243028	Negro			
AREA DE ADSCRIPCION	CONDICIONES DEL BIEN					
	BUENO	REGULAR	MALA			
SINDICATURA	x					
FECHA DE ADQUISICION	ORIGEN	OBSERVACIONES				
31/08/2023	N/D	MOBILIARIO NUEVO				
CODIGO	*51101–1.1.2–23–019*					

CÉDULA DE REGISTRO

NO. DE FOLIO	DESCRIPCION DEL BIEN			VALOR FACTURA	VALOR ACTUAL	REGISTRO FOTOGRAFICO
51101-1.1.3-23-020	Silla ejecutiva			$ 1,189.31	$ 1,189.31	
MARCA	MODELO	NO. DE SERIE	COLOR			
4TUNE	GRAND NY	TMKA/4243028	Negro			
AREA DE ADSCRIPCION	CONDICIONES DEL BIEN					
	BUENO	REGULAR	MALA			
REGIDURIA	x					
FECHA DE ADQUISICION	ORIGEN	OBSERVACIONES				
31/08/2023	N/D	MOBILIARIO NUEVO				
CODIGO	*51101–1.1.3–23–020*					

CÉDULA DE REGISTRO

NO. DE FOLIO	DESCRIPCION DEL BIEN			VALOR FACTURA	VALOR ACTUAL	REGISTRO FOTOGRAFICO
51101-1.2.7-23-02	Escritorio en L cristal oscuro y base de metal			$ 4,759.30	$ 4,759.30	
MARCA	MODELO	NO. DE SERIE	COLOR			
MASTER	S/M	S/N	Negro/plata			
AREA DE ADSCRIPCION	CONDICIONES DEL BIEN					
	BUENO	REGULAR	MALA			
TESORERIA	x					
FECHA DE ADQUISICION	ORIGEN	OBSERVACIONES				
18/05/2023	N/D	MOBILIARIO NUEVO				
CODIGO	*51101–1.2.7–23–02*					

H. AYUNTAMIENTO CONSTITUCIONAL TLILAPAN 2022 - 2025 PRESIDENCIA

H. AYUNTAMIENTO CONSTITUCIONAL TLILAPAN 2022 - 2025 TESORERIA

H. AYUNTAMIENTO CONSTITUCIONAL TLILAPAN 2022 - 2025 REGIDURIA

H.AYUNTAMIENTO CONSTITUCIONAL DE TLILAPAN, VERACRUZ

2022 - 2025

INVENTARIO EJERCICIO 2024

INVENTARIO DE BIENES MUEBLES ARMONIZABLES

AL 31 DE DIC DE 2024

CÉDULA DE REGISTRO						
NO. DE FOLIO	DESCRIPCION DEL BIEN			VALOR FACTURA	VALOR ACTUAL	REGISTRO FOTOGRAFICO
51101-1.2.1-23-03	Escritorio en L cristal oscuro y base de metal			$ 4,759.30	$ 4,759.30	
MARCA	MODELO	NO. DE SERIE	COLOR			
MASTER	S/M	S/N	Negro/plata			
AREA DE ADSCRIPCION	CONDICIONES DEL BIEN					
	BUENO	REGULAR	MALA			
JURIDICO	x					
FECHA DE ADQUISICION	ORIGEN	OBSERVACIONES				
18/05/2023	N/D	MOBILIARIO NUEVO				
CODIGO	*51101–1.2.1–23–03*					

H. AYUNTAMIENTO CONSTITUCIONAL TLILAPAN 2022 - 2025 SINDICATURA

H. AYUNTAMIENTO CONSTITUCIONAL TLILAPAN 2022 - 2025 REGIDURIA

H. AYUNTAMIENTO CONSTITUCIONAL TLILAPAN 2022 - 2025 TESORERIA

H. AYUNTAMIENTO CONSTITUCIONAL TLILAPAN 2022 - 2025 PRESIDENCIA

Jaime López Montalvo

H.AYUNTAMIENTO CONSTITUCIONAL DE TLILAPAN, VERACRUZ

2022 - 2025

INVENTARIO EJERCICIO 2024

INVENTARIO DE BIENES MUEBLES ARMONIZABLES

AL 31 DE DIC DE 2024

					TOTAL	$ 14,948.00
CÉDULA DE REGISTRO						
NO. DE FOLIO	DESCRIPCION DEL BIEN			VALOR FACTURA	VALOR ACTUAL	REGISTRO FOTOGRAFICO
52901-1.2.1-23-023	Equipo de sonido inc. Bafle, consola, base, microfono y conector.			$ 14,948.00	$ 14,948.00	
MARCA	MODELO	NO. DE SERIE	COLOR			
N/D	ND	FACT 38299	NEGRO			
AREA DE ADSCRIPCION	CONDICIONES DEL BIEN					
	BUENO	REGULAR	MALA			
PRESIDENCIA	X					
FECHA DE ADQUISICION	ORIGEN	OBSERVACIONES				
14/09/2023	N/D	NUEVO				
CODIGO	*52901–1.2.1–23–023*					

H. AYUNTAMIENTO CONSTITUCIONAL TLILAPAN 2022 - 2025 SINDICATURA

H. AYUNTAMIENTO CONSTITUCIONAL TLILAPAN 2022 - 2025 REGIDURIA

H. AYUNTAMIENTO CONSTITUCIONAL TLILAPAN 2022 - 2025 TESORERIA

H. AYUNTAMIENTO CONSTITUCIONAL TLILAPAN 2022 - 2025 PRESIDENCIA

Jaime López Montalvo

H.AYUNTAMIENTO CONSTITUCIONAL DE TLILAPAN, VERACRUZ

2022 - 2025

INVENTARIO EJERCICIO 2024

INVENTARIO DE BIENES MUEBLES ARMONIZABLES

AL 31 DE DIC DE 2024

					TOTAL	$ 10,525.00

CÉDULA DE REGISTRO

NO. DE FOLIO	DESCRIPCION DEL BIEN			VALOR FACTURA	VALOR ACTUAL	REGISTRO FOTOGRAFICO
56702-1.2.1-23-024	Lote de herramientas			$ 1,330.00	$ 1,330.00	
MARCA	MODELO	NO. DE SERIE	COLOR			
TRUP	ND	FACT 104308	N/D			
AREA DE ADSCRIPCION	CONDICIONES DEL BIEN					
	BUENO	REGULAR	MALA			
PRESIDENCIA	X					
FECHA DE ADQUISICION	ORIGEN	OBSERVACIONES				
14/09/2023	N/D	inluye: pala, cincel, marro				
CODIGO	*56702–1.2.1–23–024*					

CÉDULA DE REGISTRO

NO. DE FOLIO	DESCRIPCION DEL BIEN			VALOR FACTURA	VALOR ACTUAL	REGISTRO FOTOGRAFICO
56702-1.2.4.6.07-025	DESMALEZADORA			$ 9,195.00	$ 9,195.00	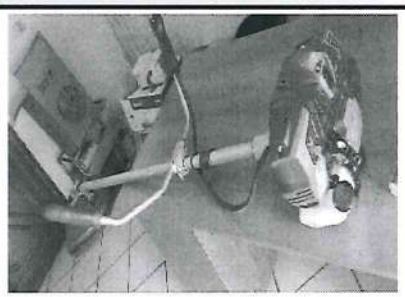
MARCA	MODELO	NO. DE SERIE	COLOR			
TRUP	ND	FACT 104308	N/D			
AREA DE ADSCRIPCION	CONDICIONES DEL BIEN					
	BUENO	REGULAR	MALA			
PRESIDENCIA	X					
FECHA DE ADQUISICION	ORIGEN	OBSERVACIONES				
08/04/2024	N/D	inluye: pala, cincel, marro				
CODIGO	56702–1.2.4.6.07–025					

H. AYUNTAMIENTO CONSTITUCIONAL TLILAPAN 2022 - 2025 SINDICATURA

H. AYUNTAMIENTO CONSTITUCIONAL TLILAPAN 2022 - 2025 REGIDURIA

H. AYUNTAMIENTO CONSTITUCIONAL TLILAPAN 2022 - 2025 TESORERIA

H. AYUNTAMIENTO CONSTITUCIONAL TLILAPAN 2022 - 2025 PRESIDENCIA

H.AYUNTAMIENTO CONSTITUCIONAL DE TLILAPAN, VERACRUZ

2022 - 2025

INVENTARIO EJERCICIO 2024

INVENTARIO DE BIENES MUEBLES ARMONIZABLES

AL 31 DE DIC DE 2024

TLILAPAN, VER A 31 DE DICIEMBRE DE 2024

C. JAIME LOPEZ MONTALVO
PRESIDENTE MUNICIPAL

LC. ROSALIA JUAREZ NICANOR
TESORERA MUNICIPAL

H. AYUNTAMIENTO CONSTITUCIONAL TLILAPAN 2022 - 2025 PRESIDENCIA

COMISION DE HACIENDA Y PATRIMONIO MUNICIPAL

LIC. JOVITA CORTES GUZMAN
SINDICA MUNICIPAL

H. AYUNTAMIENTO CONSTITUCIONAL TLILAPAN 2022 - 2025 SINDICATURA

LIC. LUIS GUSTAVO TIBURCIO AGUAS
REGIDOR MUNICIPAL

H. AYUNTAMIENTO CONSTITUCIONAL TLILAPAN 2022 - 2025 REGIDURIA

H. AYUNTAMIENTO CONSTITUCIONAL TLILAPAN 2022 - 2025 TESORERIA