# H. AYUNTAMIENTO CONSTITUCIONAL DE TLILAPAN, VERACRUZ.
# ADMINISTRACIÓN 2022-2025

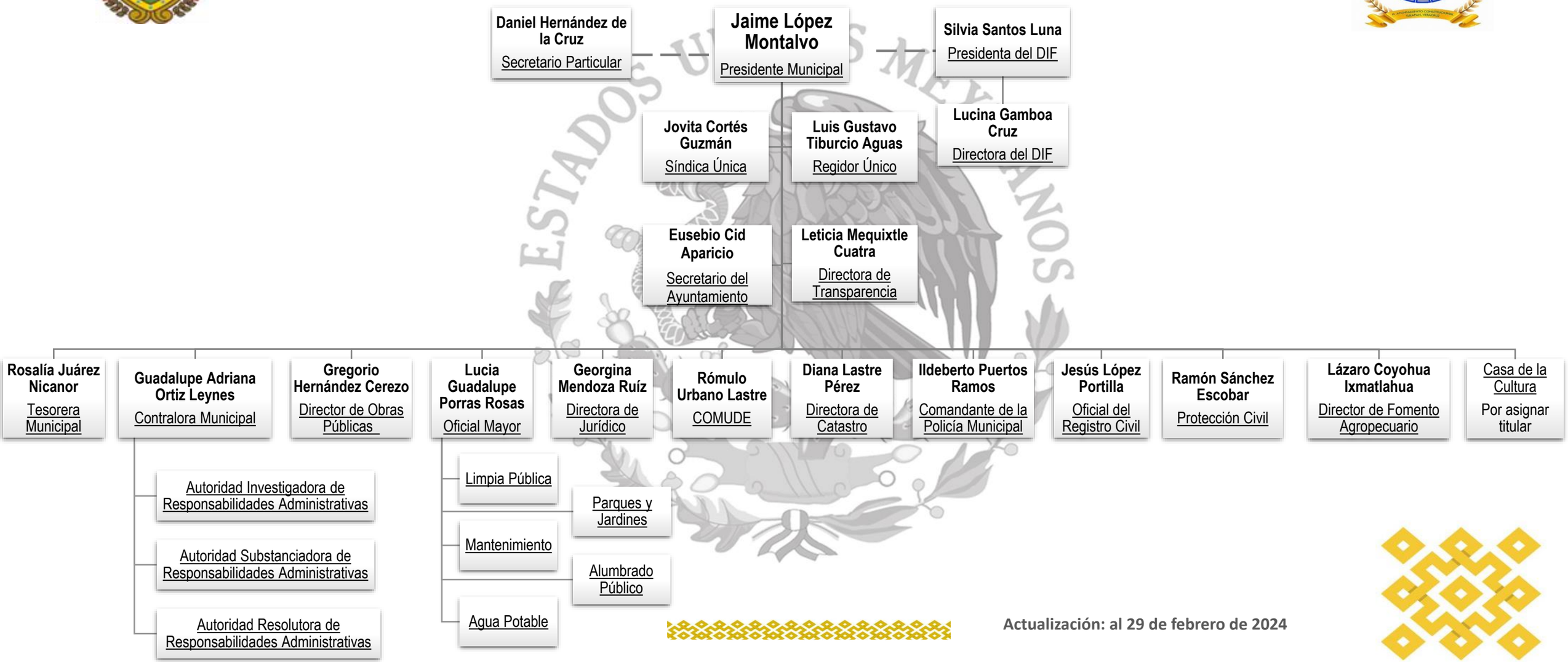


**Actualización: al 29 de febrero de 2024**